



CATÁLOGO GENERAL

www.productosfunerarios.es

ÍNDICE DE CONTENIDOS

P. 6 SECCIÓN 1. ARTÍCULOS FUNERARIOS

VARIADOS

- 1.01. Protección de ataúdes
- 1.02. Recogida de cadáveres
- 1.03. Limpieza y desinfección
- 1.04. EPI - Equipos de protección individual
- 1.05. Sudarios
- 1.06. Traslado de cadáveres
- 1.07. Preparación de cadáveres
- 1.08. Limpieza de coches fúnebres

P. 31 SECCIÓN 2. CONFECCIÓN FUNERARIA.

- 2.01. Complementos.
- 2.02. Cubre-difuntos.
- 2.03. Sábanas y pañuelos.
- 2.04. Hábitos, mantos y pecheros.

P. 37 SECCIÓN 4. URNAS DE CREMACIÓN

- 4.01. Madera.
- 4.02. Metal.
- 4.03. Joyería.
- 4.04. Complementos.

P. 47 SECCIÓN 6. TANATORIOS

- 6.01. Capillas velatorias
- 6.02. Mesas de firmas
- 6.03. Carros y porta-féretros
- 6.04. Almacén y expositores de arcas
- 6.05. Salas de exposición y túmulos
- 6.06. Porta coronas
- 6.07. Equipo de frío - exposición de cadáveres

P. 59 SECCIÓN 7. TANATOPRAXIA

- 7.01. Líquidos
- 7.02. Instrumental
- 7.03. Inyección y aspiración
- 7.04. Cosmética y terminación
- 7.05. Identificación
- 7.06. Maletines

P. 71 SECCIÓN 8. SALAS ANATÓMICAS. DEPÓSITOS

- 8.01. Armarios, mesas, lavamanos.
- 8.02. Cámaras frigoríficas.
- 8.03. Carros, elevación y transporte.
- 8.04. Mesas de Tanatopraxia.
- 8.05. Mesas refrigeradas.
- 8.06. Instrumental y accesorios.
- 8.07. Mesas de disección
- 8.08. Estación de lavado de cuerpos.

P. 85 SECCIÓN 9. CEMENTERIOS

- 9.01. Escaleras.
- 9.02. Alza féretros.
- 9.03. Carros porta-féretros.
- 9.04. Descensores.
- 9.05. Exhumación.

P. 91 SECCIÓN 10. HORNOS DE CREMACIÓN

- 10.01. Hornos de cremación.

P. 93 SECCIÓN 11. FLORISTERÍAS

- 11.1. Cintas y Ribbon
- 11.2. Impresoras

P. 97 SECCIÓN 12. IMPRENTA FUNERARIA

- 12.1. Recordatorios.
- 12.2. Tarjetas de recuerdo.
- 12.3. Libros de firmas.

Nuestra empresa

Esquelas y Perfiles, S.L. es una empresa distribuidora de Artículos Funerarios cuya actividad comercial se realiza bajo la denominación de **www.productosfunerarios.es**.

Nuestra compañía nace en el año 2013 con la intención de ser una **empresa de centralización de compras del sector funerario**, tanto para el mercado nacional como el internacional, dirigiéndonos, principalmente, a Funerarias, Tanatorios y Crematorios.

A pesar de su juventud, Esquelas y Perfiles, S.L. cuenta con un **equipo de profesionales con una larga trayectoria** y experiencia en el sector, al igual que una sobrada formación en los distintos departamentos que la componen, tales como Administración, Comercial, Marketing, Importación y Exportación.

Dónde estamos

Nos encontramos en Los Yébenes, en pleno corazón de Castilla La Mancha. Tenemos una posición privilegiada en el centro de la península que nos dota de una gran capacidad de distribución rápida y eficaz.

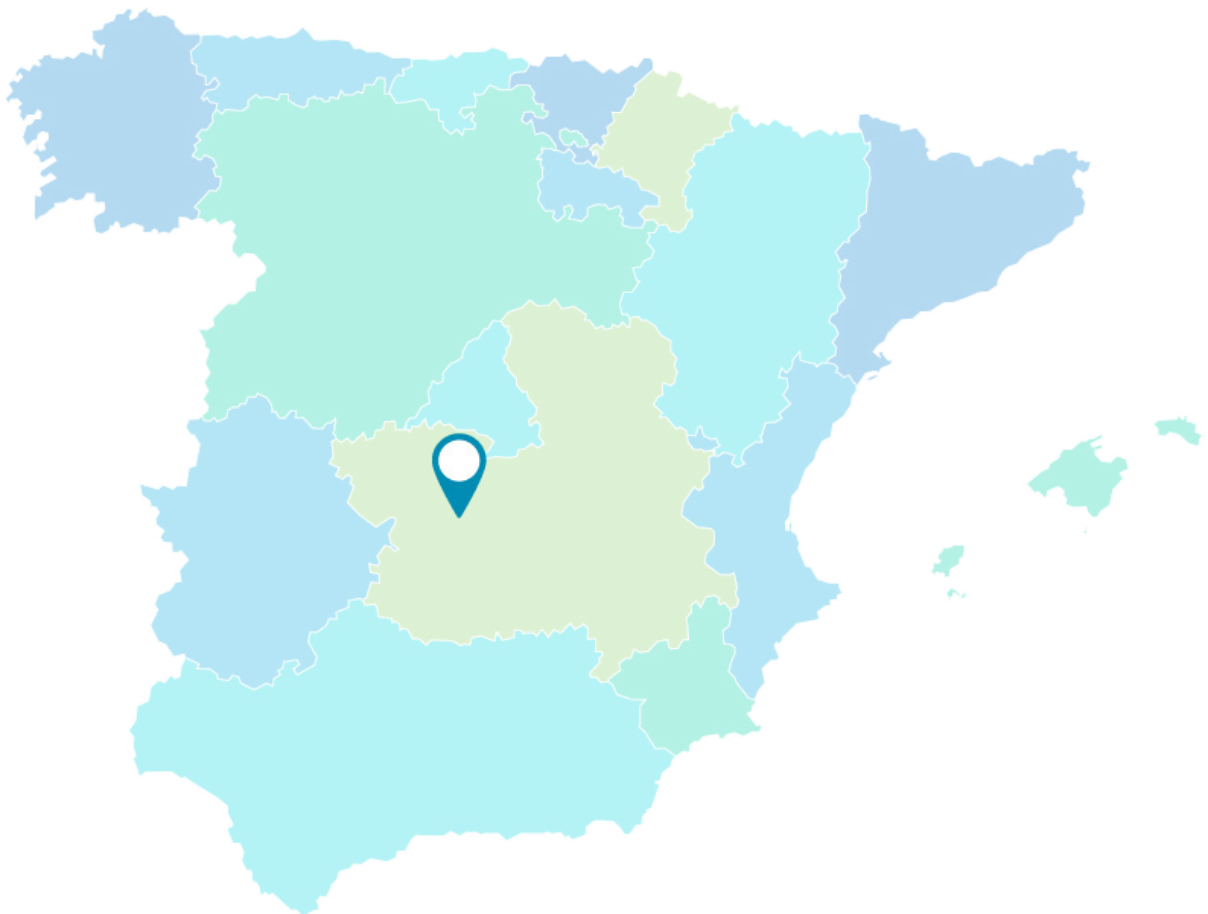

Filosofía

Desde un primer momento, nuestro reto es ofrecer a nuestros clientes **el mejor servicio, calidad y precio**.

Por ello, lo más importante para la dirección de Esquelas y Perfiles, S.L. son sus recursos humanos ya que gracias a ellos, y a su formación, podemos ofrecer a nuestros clientes todo lo que necesitan, tenerlos informados de novedades y también estar atentos a sus inquietudes y a las tendencias de los mercados.

Nos diferenciamos del resto de empresas, por nuestro dinamismo, por estar a la vanguardia en el sector y por nuestra continua inquietud en ofrecer productos diferentes y exclusivos al alcance de todos. Este es el sello que nos diferencia del resto de empresas.



SECCIÓN 1. ARTÍCULOS FUNERARIOS VARIADOS

- 1.01. Protección de ataúdes
- 1.02. Recogida de cadáveres
- 1.03. Limpieza y desinfección
- 1.04. EPI - Equipos de protección individual
- 1.05. Sudarios
- 1.06. Traslado de cadáveres
- 1.07. Preparación de cadáveres
- 1.08. Limpieza de coches fúnebres





REF. 10030
FUNDA DE PLÁSTICO 100 GR. TRANSPARENTE
2400 x 750/250mm



REF. 10395
FUNDA PARA ATAÚD EN TEJIDO RIZADO. Color: Azul marino
Acabado con cinta elástica en la parte inferior. Adaptable a cualquier tipo de ataúd.



REF. 10396
FUNDA PARA ATAÚD EN TEJIDO RIZADO. Color: Azul marino
Adaptable a cualquier tipo de ataúd.



REF. 10397
FUNDA PARA ATAÚD EN TEJIDO LISO. Color: Azul marino
Adaptable a cualquier tipo de ataúd.



REF. 10017
ARCA DE RECOGIDAS DE ABS NEGRO GRAFITO
 Medidas 68x26/53,4x207cm. Peso. 27 Kg.



REF. 10115
ARCA DE RECOGIDAS DE ABS GRIS
 Medidas 68x26/53,4x207cm. Peso. 27 Kg.



REF. 10154
ARCA DE RECOGIDAS FIBRA DE VIDRIO ACABADO RUGOSO
 Medidas 50/65x52x208cm. Peso: 30 Kg..



REF. 10019
ARCA DE RECOGIDAS FIBRA DE VIDRIO ACABADO LISO
 Medidas 50/65x52x208cm. Peso: 30 Kg..



REF. 10114
ARCA DE RECOGIDAS EXTRATANK
 de polietileno de alta densidad



REF. 10164
ARCA DE RECOGIDAS EN ALUMINIO DE 2MM. CON ASAS
 Medidas 68x58x203cm. Peso. 37 Kg.



REF. 10155
BANDEJA DE RECOGIDAS EN FIBRA COLOR CREMA
 Medidas 50/64x18x207cm. Peso. 13 Kg.



REF. 10211
CUBRE-CADÁVERES CAMILLA DE FIBRA

**REF. 10172**

CAMILLA-SILLA TRANSPORTADORA. Realizada en aluminio tubular y lona de PVC. Medida. 50x15x188cm. Peso. 8 Kg.

**REF. 10168**

CAMILLA DE RECUPERACIÓN PLEGABLE EN ANCHURA Y LARGO. Realizada de aluminio tubular, con empuñaduras, 4 pies, 2 correas y bolsa de transporte. Medida. 56x11x212cm. Peso. 6 Kg.

**REF. 10167**

CAMILLA DE RECUPERACIÓN PLEGABLE EN ANCHO. Realizada de aluminio tubular, con empuñaduras, 4 pies, 2 correas. Medida. 53x14x206cm. Peso. 4 Kg.

**REF. 10124**

CAMILLA DE RECUPERACIÓN PLEGABLE EN CUATRO. Realizada de aluminio tubular, dotada de dos ruedas y 2 pies de apoyo plegables, 2 correas y bolsa. Medida. 50x21x189cm. Peso. 7 Kg.

**REF. 10170**

CAMILLA DE RECUPERACIÓN PLEGABLE EN DOS. Realizada de aluminio tubular, dotada de dos ruedas y 2 pies de apoyo plegables y 2 correas. Medida. 50x21x195cm. Peso. 8 Kg.

**REF. 10165 Y REF. 10239**

CAMILLA DE CUCHARA EN ALUMINIO ANODIZADO. Sistema de enganche y desenganche para una perfecta inmovilización. Medida. 43x7x120/201cm. Peso 10 Kg.
FUNDA DE TRANSPORTE.

**REF. 10135**

CARRO AUTO CARGA + CAMILLA-SILLA + COLCHÓN VINILO. Carro adaptado a la recuperación y transporte de cadáveres con 2 correas. Altura variable en 6 posiciones, estructura de aluminio 2 ruedas fijas y 2 ruedas giratorias. Medidas. 55x87x197cm. Peso 35 Kg.

**REF. 10175**

CARRO AUTO CARGA PARA RECUPERACIÓN Y TRANSPORTE DE CADÁVERES. Regulable en altura. Dotada de ruedas de 200mm; 2 giratorias y 2 fijas con freno. Posibilidad de regular la altura de carga en el coche. Equipado con enganche para camillas y cajas de recuperación. Medida. 56x25/61/84x201cm. Peso 33 Kg.

**REF. 10174**

CARRO AUTO CARGA PARA RECUPERACIÓN Y TRANSPORTE DE CADÁVERES. Altura reducida, ideal para la carga en camiones con plataforma baja. Dotada de ruedas de 150mm; 2 giratorias y 2 fijas con freno. Equipado con enganche para camillas y cajas de recuperación. Medida. 56x25/61/84x201cm. Peso 33 Kg.

**REF. 10398**

CARRO AUTO CARGA PARA RECUPERACIÓN Y TRANSPORTE DE CADÁVERES
Equipada con camilla fija de acero inox. 3 correas y ruedas de 200mm (2 ruedas con freno y 2 fijas)

**REF. 10178**

Carro porta-féretros extensible, longitud regulable. Color. Aluminio
Carro de aluminio anodizado con ruedas de 120 de la cuales 2 con freno y 4 asas laterales
Medidas: 52x56/64/72x157/130/77cm.

**REF. 10179**

CARRO PORTA-FÉRETROS EXTENSIBLE, LONGITUD REGULABLE COLOR. Aluminio Cobre. Carro de aluminio anodizado con ruedas de 120 de la cuales 2 con freno y 4 asas laterales
Medidas: 52x56/64/72x157/130/77cm.

**REF. 10180**

CARRO PORTA-FÉRETROS EXTENSIBLE DE ALUMINIO. Ruedas de 125mm. 2 Ruedas con freno. Extensible en ancho y largo.

**REF. 10401**

CARRO PORTA-FÉRETROS EXTENSIBLE EN ACERO CROMADO. Ruedas de 125mm 2 Ruedas con freno y asas. Extensible en ancho y largo

**REF. 10400**

Carro porta-féretros extensible, Todo Terreno. Longitud regulable
Color. Aluminio. Carro de aluminio anodizado con ruedas de 120 de la cuales 2 con freno y 4 asas laterales
Medidas: 52x56/64/72x157/130/77cm.

**REF. 10399**

CARRO PORTA-FÉRETROS EXTENSIBLE. Todo Terreno. Longitud regulable Color. Aluminio Cobre. Carro de aluminio anodizado con ruedas de 120 de la cuales 2 con freno y 4 asas laterales
Medidas: 52x56/64/72x157/130/77cm.

**REF. 10215**

DESCENSOR SALVA-ESCALERAS ASISTIDO CON ORUGAS ESPECIALMENTE DISEÑADO PARA TRANSPORTE DE CAMILLAS DE RECUPERACIÓN Y ATAÚDES.

Características técnicas:

1. Bastidor principal con ruedas de 200mm
2. Barra extensible superior
3. Carro trasero con ruedas de 100mm (pivotantes con freno)
4. Carro trasero con orugas
5. Plataforma delantera abatible
6. Estribo movable para configuración con camilla de recuperación de cuerpos
7. Carro delantero con ruedas de 100mm
8. Barra extensible delantera



**REF. 10340**

SUDARIO DE RECUPERACIÓN NAILON CON 10 ASAS SÚPER RECOGIDAS. Artículo súper resistente, de color verde oscuro, con cremallera lateral, dos correas y 10 asas. Se puede reutilizar previa desinfección para más de un servicio. Medidas: 80x215cm

**REF. 10402**

SUDARIO DE RECUPERACIÓN DE POLIPROPILENO TNT (Tejido no tejido). Impermeable, de color blanco con interior cerrado, dotado de 4 asas y cremallera central. Particularmente útil en caso de cadáveres con salidas de fluidos. Medidas: 50x215cm 65gm.

**REF. 10403**

SUDARIO DE RECUPERACIÓN DE POLIPROPILENO TNT (Tejido no tejido). Impermeable, de color verde con interior cerrado, dotado de 4 asas y cremallera central. Particularmente útil en caso de cadáveres con salidas de fluidos. Medidas: 50x215cm 65gm.

**REF. 10404**

SUDARIO DE RECUPERACIÓN DE POLIPROPILENO TNT (Tejido no tejido). Impermeable, de color verde, dotado de 6 ROBUSTAS asas y cremallera central. Particularmente útil en caso de cadáveres con salidas de fluidos. Medidas: 50x215cm 80gm.

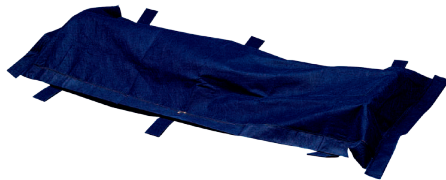
**REF. 10405**

SUDARIO DE RECUPERACIÓN DE POLIPROPILENO TNT (Tejido no tejido). Impermeable, de color azul oscuro, dotado de 6 robustas asas, cremallera central y bolsillo lateral. Muy útil en caso de cadáveres con salidas de fluidos. Medidas: 50x215cm 130gm.

**REF. 10360**

SUDARIO LIBRO NAILON CON 10 ASAS CREMALLERA LIBRO
Embalaje: 6 Uds./caja



REF.10060
 AMBIENTADOR OLOPER FRASCO 750 ML. CON TAPÓN
 Embalaje: 6 Uds./Caja.



REF.10062
 AMBIENTADOR OLOPER GARRAFA DE 5L.
 Embalaje: 4 Uds./Caja



REF. 10068
 ENTOL- CLEANODORO 1L-HIGIENIZANTE, DESODORIZANTE
 PERFUMADO. Especifico para el sector funerario, para el trata-
 miento de malos olores que se producen por la descomposición
 de la materia orgánica, neutralizando y eliminado las moléculas en
 suspensión. Embalaje: 10 Uds.../caja



REF. 10063
 ENTOL- CLEANODORO 5L-HIGIENIZANTE, DESODORIZANTE
 PERFUMADO. Especifico del sector funerario. Tratamiento de ma-
 los olores producidos por descomposición orgánica, neutralizando
 y eliminado las moléculas en suspensión. Embalaje: 4 Uds.../caja



REF.10064
 SPRAY HIGIENIZANTE AMBIENTAL. 200ml.
 Con esencias naturales, desodora y purifica el aire combatiendo
 eficazmente los malos olores provocados por la acción bacterica.
 No mancha y no contiene gases. Embalaje: 23 Uds./Caja.



REF. 10406
 PAÑOS DE SECADO DE UN SOLO USO. PAQUETE 100UDS.
 Tamaño paño: 30x80cm. Composición 100% Viscosa
 Embalaje: 100 uds./paquete - 10 paquetes/caja.



REF. 10390
 NEOSTEX GEL Antiséptico 500ml con dosificador
 Embalaje: 16 Uds.../Caja



REF. 10408
 GEL DESINFECTANTE pH 5.5 CON DOSIFICADOR 300ml
 Desinfectante para usar como jabón liquido. Permite eliminar las
 bacterias en la piel con una acción antiséptica.
 Embalaje: 6 Uds.../caja

**REF. 10065**

GEL LAVAMANOS SIN ACLARADO. ANTI-BACTERICIDA Y GÉRMENES 150 ML. Higieniza e hidrata rápidamente las manos y la piel. Uso cotidiano y en especial al entrar en contacto con superficies biológicamente contaminadas. Elimina el 99,9% de los gérmenes en 15 segundos. Embalaje: 25 Uds./caja

**REF. 10409**

PAÑUELOS DESINFECTANTE 3ml. Desinfectan rápidamente la piel previniendo las infección bacterias. No manchas, no son inflamables. Embalaje: 12 Uds./cajita

**REF.10299**

GEL DERMATOLÓGICO 1L: Gel dermoprotector para todo tipo de pieles. Embalaje: 15 Uds.../caja

**REF. 10407**

GEL DERMATOLÓGICO 5L: Gel dermoprotector para todo tipo de pieles. Embalaje: 3 Uds./caja

**REF.10300**

GEL DERMATOLÓGICO 1L AVENA: Gel dermoprotector para todo tipo de pieles. Embalaje: 15 Uds.../caja

**REF.10293 Y REF.10292**

JABÓN LIQUIDO 1L: Jabón DERMATOLÓGICO, sin perfumes ni colorantes. Apto para todo tipo de pieles. Embalaje: 15 Uds.../caja
JABÓN LIQUIDO 1L CON DOSIFICADOR

**REF. 10139**

ESPONJAS JABONOSA DE FIBRA (100gr/m2) DE 12x20cm
Embalaje: 24 uds./paquete - 25 paquetes/bolsón

**REF. 10294**

ESPONJA JABONOSA DE ESPUMA DE 7x13x2,5 cm
Embalaje: 115 uds./paquete



REF. 10041
 GUANTE DE EXAMEN DE LATEX CON POLVO DISPENSADOR
 100 UDS.
 Embalaje: 10Uds./Caja - 96 cajas/palet



REF. 10007
 GUANTE DE EXAMEN DE LATEX SIN POLVO DISPENSADOR
 100 uds..
 Embalaje: 10Uds./Caja - 70 cajas/palet



REF. 10042
 GUANTE DE LATEX ALTA PROTECCIÓN DISPENSADOR 100
 UDS..
 Embalaje: 10Uds./Caja - 96 cajas/palet



REF. 10043
 GUANTE DE LÁTEX AZUL SIN POLVO CON POLÍMERO DIS-
 PENSADOR 100 UDS.
 Embalaje: 10Uds./Caja - 96 cajas/palet



REF. 10046
 GUANTE DE EXAMEN DE VINILO CON POLVO DISPENSADOR
 100 UDS..
 Embalaje: 10Uds./caja



REF. 10047
 GUANTE DE EXAMEN DE VINILO SIN POLVO DISPENSADOR
 100 UDS..
 Embalaje: 10Uds./caja



REF. 10048
 GUANTE DE EXAMEN DE VINILO SIN POLVO AZUL DISPENSA-
 DOR 100 UDS..
 Embalaje: 10Uds./Caja



REF. 10049
 GUANTE DE POLIETILENO DISPENSADOR 500 UDS..
 Embalaje: 20Uds./Caja - 20 cajas/palet

**REF. 10044**

GUANTE DE EXAMEN DE NITRILO SIN POLVO AZUL DISPENSADOR 100 UDS..

Embalaje: 10Uds./caja

**REF. 10045**

GUANTE DE NITRILO BLANCO SIN POLVO DISPENSADOR 100 UDS.. Embalaje: 10Uds./caja

**REF. 10374**

GUANTE DE NITRILO AZUL ALTO RIESGO DISPENSADOR 100 UDS.. Embalaje: 10Uds./caja

**REF. 10035**

MASCARILLA CORRIENTE DESECHABLE
Embalaje: 50Uds./caja - 2.000 Uds. /caja Grande

**REF. 10039**

MASCARILLA FFP2 PERFORADA CON VÁLVULA (PACK 12) EN 149+A1
Embalaje: 240 Uds../caja grande

**REF. 10038**

MASCARILLA FFP1 PERFORADA CON VÁLVULA (PACK 12) EN 149+A1
Embalaje: 240 Uds../caja grande

**REF. 10040**

MASCARILLA CON FILTRO FFP3 EN149-+A1 (Pack 12) PLEGABLE VERTICAL
Embalaje: 240 Uds../caja grande

**REF. 10425**

MASCARILLA CON FILTRO FFP3 EN149-+A1 (Pack 12) PLEGABLE HORIZONTAL
Embalaje: 240 Uds../caja grande

**REF. 10036**

MASCARILLA DE DOS FILTROS EN140:1998 - EN143:2000/A1 P3

**REF. 10410**

MASCARILLA FACIAL AJUSTABLE INTEGRAL EPI categoría III. Máscara respiratoria de clase 1, de alto rendimiento, diseñada para colocar 2 filtros clase 1.

**REF. 10411**

FILTRO PARA VAPORES ORGÁNICOS (disolventes) A2
Filtro para mascarilla facial.

REF. 10412

FILTRO PARA VAPORES ORGÁNICOS (disolventes) A1. Filtro para mascarilla de 2 filtros



REF. 10051
MASCARILLA VERDE 3 CAPAS CON GOMAS
Embalaje: 50uds/caja



REF. 10052
MASCARILLA VERDE 3 CAPAS CON GOMAS
Embalaje: 50uds/caja



REF. 10054
MONO NO IMPERMEABLE BLANCO BÁSICO
Embalaje: 50Uds./Caja



REF. 10053
MONO NO IMPERMEABLE BLANCO BÁSICO+CAPUCHA
Embalaje: 50Uds./Caja



REF. 10050
BATA BLANCA PLÁSTICO POLIETILENO CIERRE CON COR-
CHETES
Embalaje: 100 uds.../caja



REF.. 10138
BATA BLANCA CON CIERRE EN ESPALDA 30gm. SIN BOLSIL-
LLOS
EMBALAJE: 100 Uds.../caja



REF. 10432
BUZO B-SKIN SAFE Cat III - E14126 TIPO 5B Y 6B (AGENTES
BIOLÓGICOS)
Tallas: M-L-XL-XXL



REF. 10428
GUANTE ESSEN 35 cm de Largo. EN407 - HORNOS DE CREMA-
CIÓN
Talla única 10(XL)



REF. 10037

GAFA DE PROTECCIÓN MONTURA UNIVERSAL SPACER ONE EN166

Embalaje: 12uds/caja (Se sirven por unidad)



REF. 10429 Y REF. 10429

TAPÓN REUTILIZABLE TRACK FIT EN352-2 EN CAJITAS INDIVIDUALES. Embalaje: 50 pares/caja

TAPÓN REUTILIZABLE TRACK FIT EN352-2 EN BOLSITAS INDIVIDUALES. Embalaje: 100 pares/caja



REF. 10427
BOTA DE SEGURIDAD ABELIO S1P SRC - ISO 20345
TALLAS 36-48



REF. 10547
BOTA DE SEGURIDAD PACIO S3 SRC - ISO 20345
TALLAS 36-48



REF. 10426
ZAPATO DE SEGURIDAD DUMIO S1P SRC - ISO 20345
TALLAS 35-48



REF. 10546
ZAPATO DE SEGURIDAD INCIO S1P SRC - ISO 20235
TALLAS 35-48

Disponemos de otros modelos. Consultar.

**REF. 10005**

SUDARIOS PVC 15 MICRAS BLANCO 0,80x2,20
Embalaje: 25Uds./Caja

**REF. 10394**

SUDARIOS PVC 11 MICRAS BLANCO 0,80x2,20
Embalaje: 25 uds./caja

**REF. 10393**

SUDARIOS PVC 10 MICRAS BLANCO 0,80x2,20
Embalaje: 25Uds./Caja

**REF. 10006**

SUDARIOS TEXPUN 100gr. BLANCO 0,80x2,20
Embalaje: 25Uds./Caja

**REF. 10392**

SUDARIOS TEXPUN 100gr. BLANCO 0,80x2,20 4 ASAS
Embalaje: 20 uds./caja

**REF. 10332**

MANTA DE ALUMINIO CUBRE CADÁVER 2,10x1,60m



REF. 10128
 FUNDA TRASLADO AVIÓN EXTRA IMPORTACIÓN
 Medidas: 2,05x0,70m.
 Embalaje: 6uds./Caja



REF. 10244
 FUNDA TRASLADO AVIÓN NORMAL
 Embalaje: 5uds./Caja



REF. 10414
 FUNDA TRASLADO AVIÓN LONETA CON PORTA DOCUMENTOS. Medidas 215x55x70 cm. Embalaje: 10 Uds.../caja



REF. 10242
 FUNDA DE TRASLADO DE AVIÓN DE GOMA 2,05x0,70 - CALIDAD SUPERIOR. Artículo de calidad superior realizado de goma impermeable, de color gris con cremallera central y bolsillo lateral para la inserción de documentos. Dotada de cuatro robustas asas.



REF. 10241
 FUNDA DE TRANSPORTE AÉREO CON TEJIDO ELÁSTICO
 Tejido elástico color azul marino, adaptable a cualquier formado y medida de ataúd. Dotada de sobre portadocumentos adhesivo.



REF. 10413
 FUNDA TRASLADO CEMENTERIO
 Funda realizada en TEXPUN 100gr.
 Embalaje: 18 uds./caja

**REF. 10119**

BOLSA HERMÉTICA NO+ZINC LIMBO. El No+Zn© es una bolsa sanitaria estanca y auto destructible. Es una alternativa ecológica y segura para el traslado de difuntos. Disponible en medidas especiales para párvulos y cajas especiales. Embalaje: 3 Uds./caja

**REF. 10238****FILTRO SIN VÁLVULA PLA LIMBO**

Filtros para bolsa hermética NO+ZINC Limbo

Embalaje: 24 Uds./Caja

**REF. 10665**

BIO-SAC 200. Filtros de acidificación, preparación, conservación y embalsamamiento del cadáveres. De forma casi instantánea elimina los olores y desaparece las expulsiones de fluidos de cadáver. Mantiene el pH y evita la rigidez cadavérica, retrasando paralizar los efectos de putrefacción hasta 6 días, en especial en la primeras 48 horas. Embalaje: 20 Uds./Caja

REF. 10105

BIO-SAC 200 G1. Filtros de acidificación y preservación de cadáveres. Elimina olores y las expulsiones de fluidos de cadáver. Mantiene el pH y evita la rigidez cadavérica, retrasando paralizar los efectos de putrefacción hasta 6 días, en especial en la primeras 48 horas. Embalaje: 10 Uds./Caja - 20 Uds./Caja

**REF. 10092 Y REF. 10093**

MENTONERA DE MATERIAL BIODEGRADABLE LARGA Y MEDIANA. De fácil aplicación e invisible. Cara y pelo no se tapan y el difunto queda más reconocible. La forma de la cara se queda sin arrugas y es biodegradable no desprende gases en una eventual cremación. Embalaje: 10 uds.../Caja

**REF. 10136**

MENTONERA DE PLÁSTICO ADAPTABLE. Artículo óptimo en relación calidad/precio, ideado para mantener el cierre de la mandíbulas del difunto, realizado de material plástico transparente. Tiene dos recortes que permiten regular la altura en relación con las características físicas del cadáver. Embalaje: 65 uds.../caja

**REF. 10096****PARA-OJOS EXPRESIÓN NATURAL**

Los para ojos se utilizan para mantener la expresión natural del globo ocular, además los relieves presentan una superficie rugosa para mantener cerrados los párpados. Embalaje: 100 uds.../caja

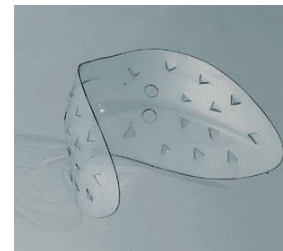
**REF. 10389**

FORMA BOCAS TRANSPARENTE EXPRESIÓN NATURAL. El sujetá-bocas se utiliza para mantener una expresión natural de la cara y especialmente de la boca, manteniendo los labios cerrados. Embalaje: 12 Uds.../caja

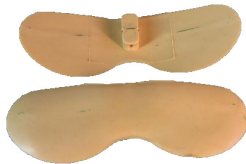
**REF. 10415**

FORMA BOCAS. Especialmente funcional para sujetos sin dentaduras, realizado de material plástico de color rosáceo, flexible y adaptable a las encías. Embalaje: 12 Uds.../caja

REF. 10097

POSICIONADOR DE MANOS. Kit: 2 posicionadores con velcro, 1 cordón blanco y anillo de bloqueo. Este artículo se utiliza para la preparación del cadáver para posicionar correctamente las extremidades. Embalaje: 1 Uds...

**REF. 10416****APARATO CIERRA BOCAS PARA AGUJAS**

Aparato para coser la boca mediante aguja. Acabado profesional

REF. 10417**AGUJAS APARATO CIERRA BOCAS**

Embalaje: 144 agujas/caja.



REF. 10002
SÁBANA PLÁSTICO 150 GALGAS TRANSPARENTE
Paquete de 10 Uds...



REF. 10081
SÁBANA PLÁSTICO 150 GALGAS BLANCA OPACA
Paquete de 5 Uds...



REF. 10075
SÁBANA PLÁSTICO 250 GALGAS BLANCA OPACA
Paquete de 5 Uds...

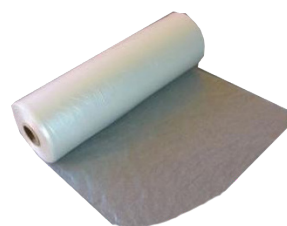

REF. 10079
KG. PLÁSTICO TRANSPARENTE 150 GALGAS
Medidas. 1,60x0,8 m.



REF. 10084
METRO SATÉN 0,70 BLANCO



REF. 10083
METRO SATÉN 0,80 BLANCO



REF. 10085
METRO SATÉN 1,20 BLANCO PLAST



REF. 10086
METRO SATÉN 1,40 BLANCO PLAST



REF. 10001
SABANA ALGODÓN BLANCA 165x2,25m



REF. 10072
SABANA POL. ALGODÓN BLANCA 1,60X2,20M



REF. 10078
ALCOHOL 96° 1L
Embalaje: 12 uds.../caja



REF. 10070
ALCOHOL 96° 5L
Embalaje: 4 uds.../caja



REF. 10089
AGUA OXIGENADA
Embalaje: 12uds./Caja



REF. 10076
ALGODÓN BOLSA 1KG
Embalaje: 12 uds.../caja



REF. 10073
ALMOHADA PRESENTACIÓN
Almohada de presentación hinchable color blanco.
Embalaje: 10 uds.../caja



REF. 10091
ESPARADRAPO DE TELA
Embalaje: 10 uds.../caja

**REF. 10082**

EMPAPADORES 60X90cm

Especiales para la retención de fluidos durante la presentación.

Embalaje: 4 Uds.../paquete

REF. 10104

ENTOL DESISPRAY 1L

Producto específico para la utilización Post-mortem, eficaz para tratar los malos olores y desinfectar las zonas más dañadas o descompuestas del cuerpo. Embalaje: 12 uds.../caja

**REF. 10103**

ENTOL BSH. Producto específico para la utilización Post-mortem para la retención de fluidos derivados de la descomposición por los orificios corporales. Absorbente de gran capacidad y rápida actuación. Bolsitas de 2gr. Embalaje: 80uds/Bote - 12 Botes / caja

REF. 10102 Y REF. 10101

ENTOL ENCIBAC B 1KGS. Activador del proceso natural de descomposición, gran capacidad de absorción de materias contaminantes, reducción de malos olores. Embalaje: 12 botes/caja.

ENTOL ENCIBAC 150gr. Embalaje: 50 Uds.../caja

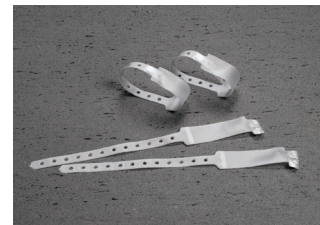
**REF. 10099**

ENTOL-30 600GR. Producto específico para utilización post-mortem. Gran capacidad de absorción, retención y desodorización de fluidos derivados de la descomposición del cuerpo. Desodoriza y perfuma el área de aplicación. Embalaje: 12 Uds../caja

REF. 10100

ENTOL-30 20 Kg. 1 bidón.

REF. 10098

BRAZALETE DE IDENTIFICACIÓN CON ETIQUETA DE ANOTACIÓN. Especialmente indicados depósitos donde conviven al mismo tiempo varios cadáveres. Embalaje: 100ud/caja



REF. 10106
SELLA BOCAS 20Grms.



REF. 10087
SELLA BOCAS MINIDOSIS 3x1Grms



REF. 10088
SELLA BOCAS 8Grms. MINIDOSIS 8 x1gr.



REF. 10071
ELIMINADOR DE CIONOCRILATO



REF. 10077
NOBECUTAN EN SPRAY Apósito Plástico en Aerosol
Recubrimiento de heridas superficiales o quirúrgicas, limpias y secas, formando una delgada película adherente, elástica y transparente. Embalaje:

**REF. 10055**

CHAMPÚ CARROCERÍA CONCENTRADO 5L. Especial para la limpieza de carrocerías de automóvil de forma manual.

**REF. 10056**

LIMPIADOR DE INSECTOS ESTRELLADOS CONCENTRADO. Específico para limpiar insectos estrellados en frontales, parabrisas, parachoques, etc.

**REF. 10418**

MANGO DE ALUMINIO DE 1,5m PROFESIONAL. Mango de aluminio profesional de alta resistencia especial para acoplar a cepillos de lavado de vehículos.

**REF. 10419**

CEPILLO PROFESIONAL. Cepillo profesional de alta calidad especial para el lavado de superficies delicadas. Fabricado en nailon de alta resistencia. Su base esférica evita impactos directos sobre partes salientes.

**REF. 10420**

ABRILLANTADOR SALPICADERO EFECTO RENOVADOR VINIL SPRAY + BAYETA. 1000cc. Garantiza un eficaz y duradero filtro protector anti-UVA. Especial para salpicaderos de coches y paneles plásticos decorativos y de protección.

SECCIÓN 2. CONFECCIÓN FUNERARIA.

2.01. Complementos.

2.02. Cubre-difuntos.

2.03. Sábanas y pañuelos.

2.04. Hábitos, mantos y pecheros.





REF. 10074
GRAPADORA PARA TAPIZAR



REF. 10322
GRAPAS GALVANIZADAS 530/8



REF. 10210
TIJERA PROFESIONAL PARA FESTONEAR



REF. 10209
TIJERA PROFESIONAL DE COSTURA

**REF. 10032**

CUBRE-DIFUNTOS NORMAL FRUNCIDO SIN MANGAS BLANCO
Satén 1ª 1,20x2,15m

**REF. 10212**

CUBRE-DIFUNTOS NORMAL FRUNCIDO SIN MANGAS BLANCO
Satén 1ª 1,40x2,25m

**REF. 10421**

CUBRE-DIFUNTOS NORMAL FRUNCIDO SIN MANGAS BLANCO
Satén 1ª 0,70x2,15m

**REF. 10033**

CUBRE-DIFUNTOS SIN FRUNCIR CON MANGAS BLANCO
Doble 0,70x2,15m



REF. 10066 SÁBANA SATÉN PUNTILLA BLANCA
REF. 10058 SÁBANA SATÉN PUNTILLA Y CRUZ BLANCA
REF. 10059 SÁBANA SATÉN PUNTILLA DORADA
REF. 10031 SÁBANA SATÉN PUNTILLA Y CRUZ DORADA
 MEDIDAS: 0,80x1,90m



REF. 10061 SÁBANA RASO BLANCA
REF. 10067 SÁBANA RASO BEIGE (PEDIDO MÍN. 100 UDS..)
 MEDIDAS: 0,80x1,90m



REF.10548
 SÁBANA SATÉN CON PUNTILLA DORADA Y VIRGEN DEL PILAR
 MEDIDAS: 0,80X1,90. (Para otras imágenes consultar - Pedido mínimo 150 uds.)



REF. 10378 / 10377 SÁBANA RASO BEIGE ACOLCHADA CON CRUZ Y PUNTILLA DORADA.
REF. 10377 SÁBANA RASO BEIGE ACOLCHADA SIN CRUZ NI PUNTILLA. MEDIDAS: 0,80X1,90. (Mínimo 100 Uds..)



REF. 10123-10123.2
 SÁBANA RASO GOFRADO BLANCA PUNTILLA BLANCA
 DISPONIBLE: CON CRUZ Y FLORES. MEDIDAS: 0,80X2m.



REF. 10129
 SÁBANA GUARA CON CRUZ BLANCA EN SATÉN
 MEDIDAS. 0,70X1,90m

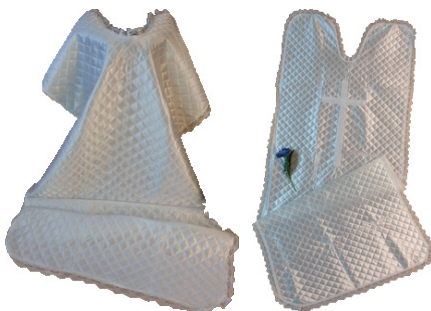

REF. 10423
 SÁBANA GUATEADA BLANCA CON PUNTILLA BLANCA
 DISPONIBLE: CON CRUZ O SIN CRUZ
 MEDIDAS: 0,80X2m

**REF. 10422**

SÁBANA RASO GOFRADO BLANCA PUNTILLA ORO CON CRUZ Y FLORES. MEDIDAS: 0,80X2m.

**REF. 10424**

SÁBANA GATEADA BLANCA CON PUNTILLA ORO CON CRUZ Y FLORES. MEDIDAS: 0,80X2m



REF. 10014
HÁBITO DEL CARMEN COMPLETO



REF. 10015
HÁBITO DE LOS DOLORES COMPLETO



REF. 10016
HÁBITO SAN FRANCISCO COMPLETO



REF. 10433
PECHERO LARGO SIN CRUZ BLANCO SATÉN 1ª DOBLE
Medidas 0,40x1,65m.



REF. 10434
PECHERO LARGO CON CRUZ BLANCO SATÉN 1ª DOBLE
Medidas 0,40x1,65m.

SECCIÓN 4. URNAS DE CREMACIÓN

4.01. Madera

4.02. Metal

4.03. Joyería

4.04. Complementos



DISTRIBUIDOR OFICIAL EN ESPAÑA DE URNAS PLUDRA
VER CATÁLOGO APARTE



PLUDRA

URNAS

CATÁLOGO 2016

DISTRIBUIDOR OFICIAL EN ESPAÑA



D71 WENGE

REF. 10550

URNA DE MADERA CLASSIC D71 WG

Ø 15 x 22 cm alto 3,3 L.



D71 CEBRANO

REF. 10551

URNA DE MADERA CLASSIC D71 CE

Ø 15 x 22 cm alto 3,3 L.



D45-COS

REF. 10552

URNA DE MADERA CLASSIC D45 COS

Ø 20 x 27 cm alto 3,3 L.



D45-ML

REF. 10553

URNA DE MADERA CLASSIC D45 ML

Ø 20 x 27 cm alto 3,3 L.



D9-COS

REF. 10554

URNA DE MADERA CLASSIC D9 COS

Ø 21 x 30 cm alto 3,3 L.

**REF. 10555**

URNA DE MADERA CLASSIC D9 ML

Ø 21 x 30 cm alto 3,3 L.



C80-COS

REF. 10556

URNA DE MADERA BYZANTINE C80 COS

30 x 17 x 19 cm 3,3 L.



C80-ML

REF. 10557

URNA DE MADERA BYZANTINE C80 ML

30 x 17 x 19 cm 3,3 L.



C25-cos

REF. 10558

URNA DE MADERA BYZANTINE C25 COS
29 x 19 x 18 cm 3,3 L.



C25-ml

REF. 10559

URNA DE MADERA BYZANTINE C25 ML
29 x 19 x 18 cm 3,3 L.



C21-cos

REF. 10560

URNA DE MADERA BYZANTINE C21 COS
29 x 19 x 16 cm 3,3 L.



C21-ml

REF. 10561

URNA DE MADERA BYZANTINE C21 ML
29 x 19 x 16 cm 3,3 L.



C12-wg

REF. 10562

URNA DE MADERA ROMÁNICO C12 WG
31 x 20 x 18 cm 3,3 L.



C12-mrf

REF. 10563

URNA DE MADERA ROMÁNICO C12 MRF
31 x 20 x 18 cm 3,3 L.



C12-cos

REF. 10564

URNA DE MADERA ROMÁNICO C12 COS
31 x 20 x 18 cm 3,3 L.



C12-ml

REF. 10565

URNA DE MADERA ROMÁNICO C12 ML
31 x 20 x 18 cm 3,3 L.



D20-WG

REF. 10566

URNA DE MADERA ROMÁNICO C20 WG
 Ø 21 x 30 cm alto 3,3 L.



D20-MRF

REF. 10567

URNA DE MADERA ROMÁNICO C20 MRF
 Ø 21 x 30 cm alto 3,3 L.



D20-COS

REF. 10568

URNA DE MADERA ROMÁNICO C20 COS
 Ø 21 x 30 cm alto 3,3 L.



D20-ML

REF. 10569

URNA DE MADERA ROMÁNICO C20 ML
 Ø 21 x 30 cm alto 3,3 L.

**REF. 10570**

URNA DE MADERA ROMÁNICO D88-ML
 Ø 18 x 30 cm alto 3,3 L.

**REF. 10571**

URNA DE MADERA ROMÁNICO D88-WG
 Ø 18 x 30 cm alto 3,3 L.

**REF. 10572**

Urna de Madera Románico D88-CB
 Ø 18 x 30 cm alto 3,3 L.



REF. 10369
URNA ACERO INOX. PINTADA AZUL
Ø 16 x 22 cm alto 4,6L.



REF. 10343
URNA ACERO INOX. PINTADA NEGRO
Ø 16 x 22 cm alto 4,6L.



REF. 10341
URNA ACERO INOX. PINTADA VERDE
Ø 16 x 22 cm alto 4,6L.



REF. 10342
URNA ACERO INOX. PINTADA ORO
Ø 16 x 22 cm alto 4,6L.



REF. 10333
URNA ALUMINIO. Económicas.
Ø 16 x 21 cm alto
COLORES VERDE, AZUL Y BURDEOS

**REF. 10095**

EROS - Colgante en acero inoxidable

Dispone de un pequeño depósito para cenizas. Acompañado de una cadena de acero inoxidable y presentado en una elegante caja. Dimensiones: 2,3 cm. x 1,1 cm. Volumen: 16 cc.

**REF. 10134**

NIX - Colgante en acero inoxidable

Dispone de un pequeño depósito para cenizas. Acompañado de una cadena de acero inoxidable y presentado en una elegante caja. Dimensiones: 1,5 cm. x 1,7 cm. Volumen: 16 cc.

**REF.10137**

MALVA - Colgante en acero inoxidable

Dispone de un pequeño depósito para cenizas. Acompañado de una cadena de acero inoxidable y presentado en una elegante caja. Dimensiones: 3cm. x 0,9cm. Volumen: 16 cc.

**REF. 10166**

ODIN - Colgante en acero inoxidable

Dispone de un pequeño depósito para cenizas. Acompañado de una cadena de acero inoxidable y presentado en una elegante caja. Tamaño: 3 cm. x 0,7 cm. Volumen: 16 cc.

**REF.10171**

AURA - Colgante en acero inoxidable

Dispone de un pequeño depósito para cenizas. Acompañado de una cadena de acero inoxidable y presentado en una elegante caja. Dimensiones: 3,4 cm. x 0,6 cm. Volumen: 16 c.c.

**REF. 10149****VITRINA EXPOSITOR DE URNAS HEXAGONAL**

Vitrina con base hexagonal de 4 baldas diámetro 56 cm, giratorias con movimiento a motor, iluminación interior con 4 luces

**REF. 10208****VITRINA EXPOSITOR DE URNAS METÁLICA EN ANGULO**

Vitrina en esquina y cantos laterales abierto, de chapa lacada negra con 3 baldas. Medidas 70x70cm y cantos 35cm

**REF. 10380****VITRINA EXPOSITOR DE URNAS METÁLICAS**

Vitrina recta y cantos laterales abiertos, de chapa lacada negra con 3 baldas. Medidas 80x35cm

Disponemos de otros modelos. Consultar.



REF.10163
BOLSA PORTA URNAS 18x23cm.
Opción de personalización y realizar en cualquier color



REF. 10385
BOLSA PORTA URNAS 20X23cm.
Opción de personalización y realizar en cualquier color



REF.10391
BOLSA PORTA URNAS 20X25cm.
Opción de personalización y realizar en cualquier color



REF.10549
BOLSA PORTA URNAS 20X28cm.
Opción de personalización y realizar en cualquier color

Observación. Descuentos especiales según cantidad. Podemos hacer cualquier tipo de bolsa a medida o color que necesite, consúltenos.

**REF. 10161**

BOLSA PORTA URNAS 25x32cm. Marrón.
Acolchada especial para urnas de madera.

**REF. 10162**

BOLSA PORTA URNAS 32x24x18cm. Marrón.
Acolchada especial para urnas de madera.

**REF.10160**

BOLSA PORTA URNAS 35x25x25cm. Piel.
Acabado especial de lujo para urnas de madera

SECCIÓN 6. TANATORIOS

6.01. Capillas velatorias

6.02. Mesas de firmas

6.03. Carros y porta-féretros

6.04. Almacén y expositores de arcas

6.05. Salas de exposición y túmulos

6.06. Porta coronas

6.07. Equipo de frío - exposición de cadáveres



**VELATORIO ASIA****REF. 10490**

PEDESTAL CON CRISTO. Alto -180 cm. Base - 24 cm

REF. 10491

PEDESTAL LÁMPARA. Alto - 126. Base 24 cm.

REF. 10492

PEDESTAL PORTA MACETAS. Alto 91,5 cm. Base 24 cm.

REF. 10492

PEDESTAL PORTA MACETAS CON VASO. Alto 91,5 cm. Base 24 cm

REF. 10493

APOYA ATAÚD (2 PIEZAS) Alto 50 - 40 cm. Base 55x30 - 50x30.

**VELATORIO CANADÁ****REF. 10494**

PEDESTAL CON CRISTO. Alto 169 cm. Base 24x24cm

REF. 10495

PEDESTAL LÁMPARA. Alto 121 cm. Base 24x24 cm.

REF. 10496

PEDESTAL PORTA MACETAS. Alto 88 cm. Base 24x24 cm.

REF. 10497

PEDESTAL PORTA VASO. Alto 89 cm. Base 24x24 cm.

REF. 10498

APOYA ATAÚD (2 PIEZAS). Alto 50 - 46. Base 60x22 - 50x22.

**CAPILLA DUBLINO****REF. 10499**

PEDESTAL CON CRISTO. Alto 170 cm. Base 28 cm.

REF. 10500

PEDESTAL LÁMPARA. Alto 107 cm. Base 28 cm.

REF. 10501

PEDESTAL PORTA MACETAS. Alto 91cm. Base 28 cm.

REF. 10502

PEDESTAL PORTA MACETAS. Alto 60,5 cm. Base 28 cm.

REF. 10503

APOYA ATAÚD (2 PIEZAS). Alto 50 - 45 cm. Base 60x22 - 50x22.

**CAPILLA COMETA****REF. 10460**

PEDESTAL CON CRISTO. Alto 172 cm. Base 30 cm.

REF. 10461

PEDESTAL LAMPARA. Alto 126 cm. Base 30 cm.

REF. 10462

PEDESTAL PORTA MACETAS. Alto 82 cm. Base 30 cm.

REF. 10463

PEDESTAL CON VASO PORTA MACETAS. Alto 95 cm. Base 30.

REF. 10464

APOYAATAÚD (2 PIEZAS). Alto 50 - 45 cm. Base 58x27 - 47x27.

**CAPILLA EDEN STYLE****REF. 10465**

PEDESTAL CON CRISTO. Alto 172 cm. Base 30 cm.

REF. 10466

PEDESTAL LÁMPARA. Alto 126 cm. Base 30 cm.

REF. 10467

PEDESTAL PORTA MACETAS. Alto 82 cm. Base 30 cm.

REF. 10468

PEDESTAL CON VASO PORTA MACETAS. Alto 95 cm. Base 30.

REF. 10469

APOYAATAÚD (2 PIEZAS). Alto 50 - 45 cm. Base 58x27 - 47x27.

**CAPILLA NINFA BROWN****REF. 10470**

PEDESTAL CON CRISTO. Alto 190 cm. Base 27 cm.

REF. 10471

PEDESTAL LÁMPARA. Alto 107 cm. Base 27 cm.

REF. 10472

PEDESTAL PORTA MACETAS. Alto 90 cm. Base 27 cm.

REF. 10473

PEDESTAL PORTA VELAS. Alto 90 cm. Base 27 cm.

REF. 10474

APOYAATAÚD (2 PIEZAS). Alto 50 - 46. Base 65x27 - 65x27.

**CAPILLA NINFA BLACK****REF. 10475**

PEDESTAL CON CRISTO. Alto 190 cm. Base 27 cm.

REF. 10476

PEDESTAL LÁMPARA. Alto 107 cm. Base 27 cm.

REF. 10477

PEDESTAL PORTA MACETAS. Alto 90 cm. Base 27 cm.

REF. 10478

PEDESTAL PORTA VELAS. Alto 90 cm. Base 27 cm.

REF. 10479

APOYAATAÚD (2 PIEZAS). Alto 50 - 46. Base 65x27 - 65x27.

**CAPILLA OMNIA****REF. 10480**

PEDESTAL CON CRISTO. Alto 190 cm. Base 27 cm.

REF. 10481

PEDESTAL LAMPARA. Alto 190 cm. Base 27 cm.

REF. 10482

PEDESTAL PORTA MACETAS. Alto 90 cm. Base 27 cm.

REF. 10483

PEDESTAL PORTA VELAS. Alto 90 cm. Base 27 cm.

REF. 10484

APOYA ATAÚD (2 PIEZAS). Alto 55 - 50 cm. Base 65x27 - 65x27.

**CAPILLA ZEN****REF. 10485**

PEDESTAL CON CRISTO. Alto 189 cm. Base 28x28 cm.

REF. 10486

PEDESTAL LAMPARA. Alto 127 cm. Base 28x28 cm.

REF. 10487

PEDESTAL PORTA MACETAS. Alto 90 cm. Base 28x28 cm.

REF. 10488

PEDESTAL PORTA VELAS. Alto 90 cm. Base 28x28 cm.

REF. 10489

APOYA ATAÚD (2 PIEZAS). Alto 52 - 46 cm. Base 66x28 - 66x28.

**REF. 10444**

MESA DE FIRMAS plegable realizada en aluminio con plano de formica

Medidas: 70x80x50cm.

**REF. 10448**

MESA DE FIRMAS plegable de aluminio sin porta esquelos y tarjetero.

ELEMENTOS OPCIONALES

REF. 10449 Tarjetero montado en mesa

REF. 10450 Porta Esquelos Montado (Vertical u Horizontal)

REF. 10451 Bolsita para tarjetas

**REF. 10445**

MANTEL modelo Cristalino Azul Marino para mesa de Firmas

**REF. 10446**

MANTEL Modelo Rubino para mesa de Firmas. Faldón Gris y Galería Azul

REF. 10447

MANTEL Modelo Rubino para mesa de Firmas. Faldón Azul y Galería Gris

**REF. 10315**

PORTA-FÉRETROS ABATIBLE BRICOMATADO 2 POSICIONES. Ruedas de 100 - 2 con freno.
Medidas: 115x55x 47/62cm. Peso: 12 Kgs.- Carga Útil 200 Kgs.

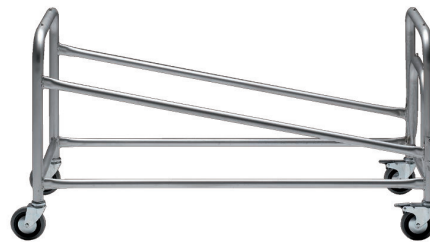
**REF. 10452**

PORTA-FÉRETROS ABATIBLE. METALIZADO PLATA MATE. 2 POSICIONES. Ruedas de 100 - 2 con freno.
Medidas: 114X53x 48/62cm. Peso: 13 Kgs. - Carga Útil 200 Kgs.

**REF. 10453**

CUBRE PORTA-FÉRETROS ABATIBLE TERCIOPELO
Colores: Azul Marino, Burdeos, Verde Botella, Granate.

**REF. 10454**

CARRITO EN ACERO ZINCADO PLEGABLE PARA USO ALMACÉN CON 2 RUEDA NEUMÁTICAS DE 250MM Y 2 DE 125MM
Medidas 70x57x70. Peso: 11,5 Kgs.- Carga útil. 200 kgs.



REF. 10455
EXPOSITOR DE 8 ARCAS CON 4 RUEDAS, 2 CON FRENO
Medidas: 2030x1200x1200



REF. 10177
EXPOSITOR DE 6 ARCAS CON 4 RUEDAS, 2 CON FRENO
Medidas: 1440x1200x1200



REF. 10176
EXPOSITOR DE 3 ARCAS CON 4 RUEDAS, 2 CON FRENO
Medidas: 1450x650x1200



SALAS DE EXPOSICIÓN Y TÚMULOS

Como fabricantes podemos adaptarnos a las necesidades de cualquier tipo de proyecto, así como colaborar y asesorar del tipo idónea de instalación necesaria.

CARACTERÍSTICAS TÉCNICAS MÁS DESTACABLES:

- Posibilidad de adaptación a cualquier forma y medida.
- Gracias a sus perfectos acabados, elimina la obra civil en las zonas de servicios, además de permitir el aplacado de cualquier material, (Pladur, Madera, etc.)
- Interior totalmente personalizable.
- Iluminación interior indirecta con regulador de intensidad.
- Cortina enrollable interior para ocultar la visión interior.
- Soporte exterior de acero inox. para soportar la tapa de la caja.
- Barras y ganchos porta-coronas de acero inox.
- Equipo de refrigeración partido o compacto.

**REF. 10456**

CABALLETE PORTA CORONAS ALUMINIO PLATA SENCILLO DE 1 GANCHO. Altura 145cm.

REF. 10117

CABALLETE PORTA CORONAS ALUMINIO ORO SENCILLO DE 1 GANCHO. Altura 145cm.

REF. 10457

CABALLETE PORTA CORONAS ALUMINIO PLATA DOBLE DE 2 GANCHOS. Altura 195cm.

REF. 10118

CABALLETE PORTA CORONAS ALUMINIO ORO DOBLE DE 2 GANCHOS. Altura 195cm.

**REF. 10458**

CABALLETE PORTA CORONAS CONSTRUIDO EN ACERO INOX.

Personalizable



Dati tecnici Technical data		Lunghezza totale Total length	208 cm
Compressore ermetico Hermetic compressor	Hp 1/3	Lunghezza spalla Shoulder width	76 cm
Assorbimento Absorption	W.400	Altezza lato motore Engine side height	30 cm
Volt	220-1-50 Hz	Altezza con superficie vetrata Height with glass surface	24 cm
Gas refrigerante Refrigerating gas	R404	Lunghezza lato piedi Feet side width	68 cm
Contenuto di gas Gas content	Kg. 0,500	Lunghezza lato testa Head side width	68 cm
Scala termostato Thermostat scale	+30°C/- 30°C	Altezza Height	17 cm
Temperatura minima: -5°C/-8°C (per l'utilizzo a temperature minime, vedasi il vigente regolamento in materia). Minimum temperature: -5°C/-8°C (to use with minimum temperature see the rules in force)		Peso Weight	55 kg

IBERNALSALM "RESTYLING"

Refrigerador estudiado para conservar los cadáveres ya colocados en el féretro durante el periodo de velación. Por sus características dimensionales y gracias a su amplia superficie es adaptable a cualquier tipo de féretro, bien sea recto o curvo. Está dotado con un sistema de frigorífico de refrigeración estática (con evaporador a lo largo del perímetro del féretro), el Ibersalm es de una única pieza, transportable por 2 operarios y aplicable al féretro con un simple apoyo.

Está construido por una carrocería en poliuretano expandido de alta densidad que permite una adecuada robustez de toda su estructura, relativa ligereza y aislamiento térmico. La tapa es de metracrilato transparente, para la visión del cadáver, de sistema de caja con doble superficie, herméticamente sellado y dotado de un especial recurso técnico anticongelación.

Disponible en versión Nogal o Nogal Raíz



Sistema Facil y Rapido de llenado y conexión
NO PRECISA MANTENIMIENTO



Placa Mater-bio®
y gas natural
100% Biodegradable

Equipo ligero y de facil transporte



Kit de uso



IBERNFLUID

Revolucionario sistema de refrigeración portátil. 100% biodegradable y Ecológico. Gracias a su pequeña dimensión y fácil instalación solo es necesario 1 operario para su puesta en marcha.

Dispone de un sistema fácil y rápido de llenado del líquido refrigerante 100% biodegradable y de conexión a la plancha de frío.

No precisa mantenimiento, ya que una vez realizado el servicio basta con realizar la desconexión del kit.



TÚMULO CÁMARA FRIGORÍFICA

Posibilidad de adaptación a cualquier proyecto de interiorismo. Estáticos y móviles (con ruedas). Con apertura frontal y lateral. La zona acristalada puede ser fabricada con o sin perfilera exterior. Fabricaciones especiales a medida.

La zona inferior panelable, pudiendo adaptarse a las necesidades decorativas de cada proyecto.

Todos los modelos pueden ser equipados (opcionalmente) con sistemas de ventilación, cumpliendo así las normativas de salud laboral vigentes en algunas comunidades autónomas.



REF. 10459

MESA REFRIGERADA.

Fabricada en acero inoxidable 304 L (0.10 mm grosor)

Muy silenciosa (nivel de ruido 42 dB)

4 x Ø 75mm ruedas pivotantes (2 con freno)

Inclinación del cabezal de 22°

Reposa piernas plegable mediante soporte en ABS

Temperatura de contacto: -16°C hasta -12°C

Aislamiento: espuma rígida de poliuretano expandido sin CFC, grosor: 38mm.

Longitud de la mesa desplegada: 190cm (plegada 120cm)

Altura de la zona central 57cm (Cabezal: 70cm)

SECCIÓN 7. TANATOPRAXIA

7.01. Líquidos

7.02. Instrumental

7.03. Inyección y aspiración

7.04. Cosmética y terminación

7.05. Identificación

7.06. Maletines



**REF. 10148**

FLUIDO ARTERIAL 1L Bajo contenido en Formaldehído (10,9%)
Muy buena solución para casos fáciles sin problemas particulares.
Inyectar en los vasos sanguíneos.

**REF. 10018**

FLUIDO ARTERIAL ULTRA 1L. Particularmente útil para casos muy difíciles como post mortem, putrefacción o casos que han estado en frigoríficos mortuorios por mucho tiempo. Inyectar en los vasos sanguíneos.

**REF. 10240**

FLUIDO CAVIDADES 1L. Es un producto básico, ideal para el uso diario. Penetra y desinfecta profundamente. Contiene 8,7% de formaldehído. Inyectar en la cavidad abdominal.

**REF. 10108**

DRYENE II CAUTERIZADOR 1L. Aplicar después de la fase de lavado y la desinfección general del cadáver, con el objetivo de sacar y blanquear los tejidos en caso de abrasiones, heridas o llagas que sean purulentas o simplemente presentes salida de líquidos.

**REF. 10504**

SANY GEL. Gel para la limpieza del cadáver sin formaldehído. Aplicar después de la fase de lavado y desinfección general del cuerpo en caso que sea necesario un tratamiento estabilizante en heridas o llagas que no sean visibles una vez acabada la preparación del cadáver.

**REF. 10505**

DIS-SPRAY DODGE 1L. Productos libre de formaldehído, es un spray de embalsamamiento tópico de preservación y desodorización excepcional.



REF. 10532
BISTURÍ CAUTERIZADOR CON PILAS



REF. 10533
MANGO BISTURÍ INOX Nº 4



REF. 10534
HOJAS BISTURÍ Nº 22



REF. 10535
HOJAS BISTURÍ Nº 24



REF. 10529
SONDA ACANALADA DIRECTRIZ INOX.



REF. 10522
SEPARADOR McDonald's INOX.



REF. 10523
SEPARADOR INOX. DOBLE PALETA ESTÁNDAR.



REF. 10524
GANCHO VASO SANGUÍNEO CON OJO



REF. 10382
GANCHO VASO SANGUÍNEO SIN OJO



REF. 10525
SEPARADOR VENOSO 266MM.



REF. 10526
SEPARADOR VENOSO 165MM



REF. 10527
SEPARADOR YUGULAR ESTÁNDAR
240MM.



REF. 10528
ABRE-BOCAS Doyen



REF. 10521
SEPARADOR REGULABLE



REF. 10530
SEPARADOR INCISIÓN



REF. 10531
CUÑA ABRE-BOCAS HELICOIDAL
BLANCA



REF. 10131
HILO DE SUTURA 250grms.



REF. 10344
HILO DE SUTURA MEDIO 50grms.



REF. 10345
HILO DE SUTURA COSMETICO EXTRA-
FINO 60m.



REF. 10536
DISPENSADOR DE HILO DE SUTURA
MEDIO



REF. 10537
JERINGUILLA HIPODÉRMICA ICO PARA
CÁNULA DE ASPIRACIÓN
CAPACIDAD 50 cc

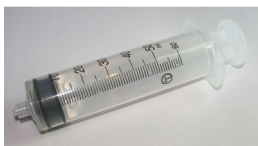

REF. 10538
JERINGUILLA HIPODÉRMICA ICO ADAP-
TADOR LUER.
CAPACIDAD 50 cc



REF. 10539
JERINGUILLA ARDES PLÁSTICO ADAP-
TADOR LUER.
CAPACIDAD 50 cc

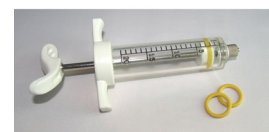

REF. 10540
JERINGUILLA HIPODÉRMICA ADAPTA-
DOR LUER
CAPACIDAD 20 cc

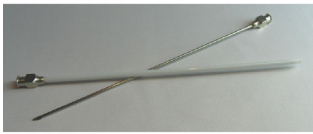

REF. 10541
AGUJA HIPODÉRMICA 15cm. PARA
ADADPTADOR LUER.



REF. 10542
AGUJA HIPODÉRMICA 15cm Diámetro
int. 2mm. PARA ADADPTADOR LUER.



REF. 10543
AGUJA HIPODÉRMICA 8cm. Cabeza
Plástico. PARA ADADPTADOR LUER.



REF. 10544
AGUJA HIPODÉRMICA 5CM. PARA
ADADPTADOR LUER.

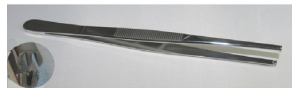

REF. 10349
PINZA DE DISECCION CON DIENTES
DE 18cm



REF. 10353
PINZA PORTA-AGUJAS 15cm. Mayo
Hegar



REF. 10506
PINZA MCINDOE PUNTA FINA 15 CM.

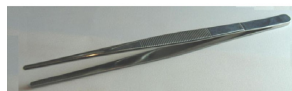

REF. 10507
PINZA DISECCIÓN PUNTA NORMAL 20
CM.



REF. 10508
PINZA NASAL DE TILLEY 15 CM.



REF. 10381
PINZA DISECCIÓN PUNTA NORMAL 25
CM.



REF. 10509
PINZA JOHN HOPKINS RECTA DE 5
CM.



REF. 10510
PINZA HEMOSTÁTICA RESTA 12,5CM.



REF. 10511
PINZA HEMOSTÁTICA RECTA 18 CM.



REF. 10512
PINZA HEMOSTÁTICA 18 CM.



REF. 10513
PINZA MOSQUITO 12,5 CM RECTA



REF. 10514
PINZA MOSQUITO 12,5 CM CURVA

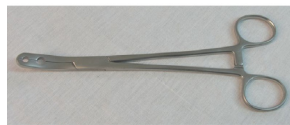

REF. 10515
PINZA APRIETA TUBO GRANDE 190MM



REF. 10516
PINZA APRIETA TUBO MEDIANA 180MM



REF. 10517
PINZA AGRIETA TUBO PEQUEÑA 150MM



REF. 10518
TIJERAS DE VENDAJES LISTER 18CM



REF. 10519
TIJERAS DAUPHINS 14MM



REF. 10520
TIJERAS DE DISECCIÓN 14MM



REF.10602
AGUJA PARA SUTURA "J" FINA 100mm
REF.10603
AGUJA PARA SUTURA "J" FINA 75mm
REF. 10604
AGUJA PARA SUTURA "J" FINA 40mm



REF. 10605
AGUJA PARA SUTURA "J" AMPLIA 75mm
REF. 10606
AGUJA PARA SUTURA "J" AMPLIA 100mm
REF.10607
AGUJA PARA SUTURA "J" AMPLIA 125mm
REF. 10608
AGUJA PARA SUTURA "J" AMPLIA 150mm

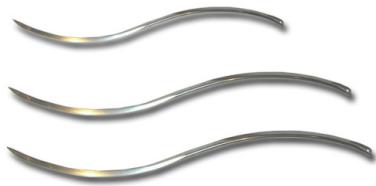

REF. 10609
AGUJA PARA SUTURA SERPENTINA 100mm
REF. 10610
AGUJA PARA SUTURA SERPENTINA 125mm
REF. 10611
AGUJA PARA SUTURA SERPENTINA 150mm



REF. 10612
AGUJA PARA SUTURA "C" FINA 75mm
REF. 10613
AGUJA PARA SUTURA "C" FINA 100mm



REF. 10614
AGUJA PARA SUTURA MEDIA LUNA 75mm
REF. 10615
AGUJA PARA SUTURA MEDIA LUNA 100mm

**REF. 10356****BOMBA ELÉCTRICA ESTÁNDAR 1 MOTOR**

Realizada en acero inoxidable con asa para su transporte. Funciona tanto para inyección como para aspiración. Dotada de indicador de presión, dos válvulas, una de inyección y otra para evacuación.

**REF. 10357**

BOMBA ELÉCTRICA ESTÁNDAR 2 MOTORES de acero inoxidable con asa para su transporte. Funciona de forma independiente para inyección y aspiración gracias a sus dos motores. Indicadores de presión individuales, dos válvulas, una de inyección y otra para evacuación.

**REF. 10574**

BOMBA ELÉCTRICA CON 2 MOTORES PARA ASPIRACIÓN E INYECCIÓN. Realiza de forma independiente la inyección y aspiración con un flujo continuo. Dos indicadores de presión independientes y regulador de presión. Tiene sistemas de conexiones diferentes para evitar errores de conexión aspiración-inyección.

**REF. 10365**

ASPIRADOR ELÉCTRICO - Vaso de 1L.
220V - 50 Hz. 140 W

**REF. 10575**

ASPIRADOR QUIRÚRGICO PORTÁTIL CON BATERÍAS. Panel frontal con indicadores de funciones y batería. Se puede utilizar incluso durante la recarga y gracias a sus características de transportabilidad es adecuado para todas las situaciones operativas.

**REF. 10576**

BOMBA MANUAL METÁLICA PARA INYECCIÓN Y ASPIRACIÓN. Conexión para tubo de inyección y aspiración de 7mm. Capacidad de 28cl.



REF. 10577 - VASO DE ASPIRACIÓN DE PLÁSTICO CON TAPA. CAPACIDAD 3 LITROS.

REF. 10578 - BOLSA DESECHABLE CON TAPA PARA VASO DE ASPIRACIÓN 6 Bolsas por caja

REF. 10579 - TUBOS DE DRENAJE



REF. 10580 - BOTELLA DE PRESIÓN DE PLÁSTICO PARA INYECCIÓN DE FLUIDOS. Capacidad de 5 litros

REF. 10581 - CONECTOR DE GRIFO CON LLAVE

REF. 10582 - TUBO DE SILICONA - Rollo de 30 metros.

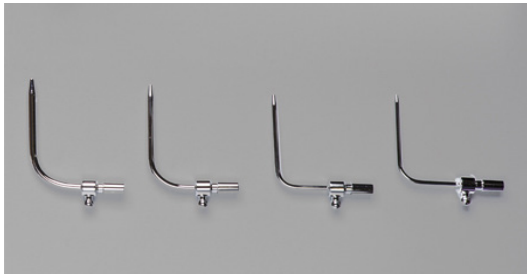

Tubos arteriales curvos para tubo

REF. 10583 TUBOS ARTERIALES CURVO CAROTIDA 31,17

REF. 10584 TUBOS ARTERIALES CURVO GRANDE

REF. 10585 TUBOS ARTERIALES CURVO MEDIANO

REF. 10586 TUBOS ARTERIALES CURVO PEQUEÑO



REF.10592

INYECTOR DE LA CAVIDAD ABDOMINAL Y TORÁCICA

Se conecta directamente a la botella de líquidos. Para uso con trancars para inyección.



REF. 10598

PUNTA PARA TRONCARS DE ACERO TEMPLADO



REF. 10599

EMPUÑADURA PARA TUBO TRONCARS

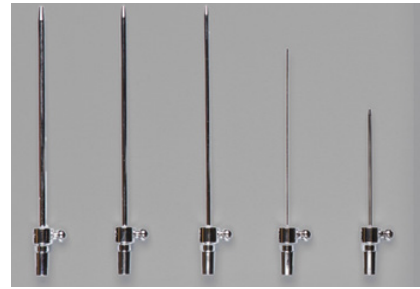

Tubos arteriales rectos para tubo

REF. 10587 TUBOS ARTERIALES RECTO GRANDE 31,17

REF. 10588 TUBOS ARTERIALES RECTO MEDIANO

REF. 10589 TUBOS ARTERIALES RECTO PEQUEÑO

REF. 10590 TUBOS ARTERIALES RECTO BABY

REF. 10560 TUBOS ARTERIALES RECTO MAXILAR

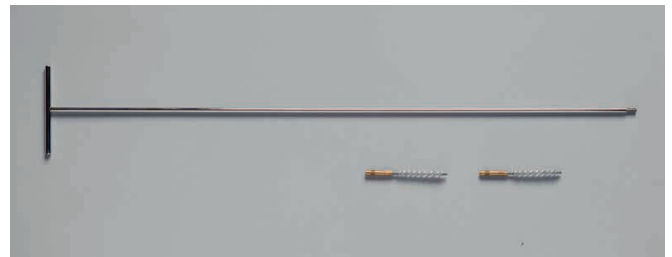

REF.10600

JUEGO DE LIMPIEZA DE TROCARS



REF.10593 TUBO DE PUNCIÓN "TRONCARS" BABY

REF.10594 TUBO DE PUNCIÓN "TRONCARS" DE 350mm.

Diámetro exterior 7,94mm - interior 5,30 mm.

REF.10595 TUBO DE PUNCIÓN "TRONCARS" DE 400mm.

Diámetro exterior 7,94mm - interior 5,30 mm

REF. 10596 TUBO DE PUNCIÓN "TRONCARS" DE 450mm.

Diámetro exterior 7,94mm - interior 5,30mm

REF. 10597 TUBO DE PUNCIÓN "TRONCARS" DE 550mm.

Diámetro exterior 7,94mm - interior 5,30mm

REF. 10598

PUNTA PARA TRONCARS DE ACERO TEMPLADO

**REF. 10362**

CREMA DE MASAJE HIDRATANTE - 100 Gr.

Composición rica en aceites y glicerina, especialmente útil para dar a la piel una aspecto hidratado como para el drenaje de la sangre.

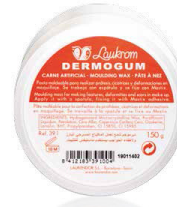
**REF. 10361**

DERMOGUM RESTAURADORA 150 gr.

**REF. 10363**

PIEL ARTIFICIAL - LATEX 124 ml.

**REF. 10616**

MASTIX ADHESIVO POSTIZO FRASCO 25ml.

**REF. 10617**

LIP WAB BOTE 57 Grms.

**REF. 10618**INR-SEEL DOGGE GRANDE
Sellador de incisiones quirurgicas**REF. 10619**

RASURADORAS QUIRURGICAS - 100 Uds..

**REF. 10620**

ESPUMA DE AFEITAR



ACCESORIOS PARA CABELLOS

- Peine de doble dentadura de usar y tirar
- Peine de puas largas
- Cepillo Rígido
- Cepillo esqueleto
- Limpiador de pelos
- Limpiador de peines
- Limpiador de cepillos
- Mini secador de pelo plegable.



ACCESORIOS PARA MAQUILLAJE

- Pincel de maquillaje fino
- Pincel de maquillaje con punta oblicua
- Pincel de maquillaje medio
- Pincel de maquillaje grande
- Pincel de para base
- Paleta de acero flexible
- Pincel/peine para cejas, barbas y bigote
- Esponjas de latex.



ACCESORIOS PARA LAS MANOS

- Corta uñas
- Lima para las uñas
- Esmalte para las uñas
- Cepillo limpia uñas
- Tijeras para piel
- Maquinilla de afeitár



COLORETES

Paleta de 3 coloretes reemplazables, que permiten con una adecuada utilización volver a dar luz y color a la cara del fallecido.



PERFILADOR DE LABIOS

La paleta de 6 cápsulas incluye una gama de brillos que satisfacen las más variadas necesidades.



CORRECTORES Y BASES DE PASTA

Paleta de 6 correctores y base reemplazables, especialmente preparados para tapar defectos o imperfecciones importantes.



LÁPIZ DE OJOS

Lápiz negro y marrón

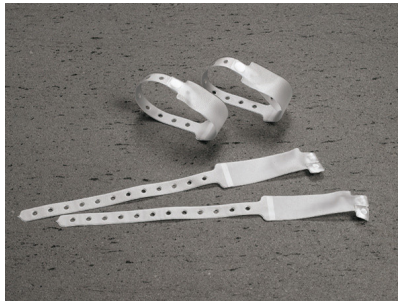
**REF. 10098**

BRAZALETE DE IDENTIFICACIÓN CON ETIQUETA DE ANOTACIÓN 100 uds..

**REF. 10133 - MALETÍN ASEO MORTUORIO BÁSICO**

MALETÍN GRANDE ALUMINIO / P.V.C.
 BATAS RECOGIDA CADAVERES BLANCAS - 2 Uds..
 CAJA DE 100 GUANTES DE LATEX TALLA: GRANDE
 IRINA (Alcohol-Espuma) Bote 75 cc.
 OZIUM SPRAY - Frasco de 75 cc.
 FUNERVIO FRESH - Frasco de 60 cc.
 TIJERAS DAUPHINS 14 cms.
 PINZA DISECCIÓN PUNTA NORMAL 20 cms.
 SELLA-BOCAS SUPERTITE DE 3 Grms. - 2 Botes
 EURODOL-PUR. Bote de 180 Grms.
 CUBREOJOS C/Asperzas - Pte. 100 uds..
 FORMABOCA PLANA - Caja 24 Uds..
 ESPONJINTAS LIMPIA CADAVERES - 2 Uds..
 ESPUMA DE AFEITAR FOAMJET - Frasco de 250cc
 MAQUINILLA DE AFEITAR BIC 2 SENS - 5 Uds..
 ESPONJA MAQUILLAJE "QUESITOS"
 BROCHA MAQUILLAJE MEDIANA
 BOTE 60 Gr.. - CREMA REHIDRATANTE
 MAQUILLAJE FLUIDO
 Nº 2 Color Tostado (1 Bote)
 POLVO COMPACTO
 Nº 1 Color Beig (1 Bote)
 Nº 3 Color Marrón (1 Bote)
 POLVO TRASLUCIDO
 MENTONERA PLASTICA AJUSTABLE
 CEPILLO REDONDO PEQUEÑO SEÑORA
 PEINE GRANDE

**REF. 10601 - MALETÍN TANATO BÁSICO**

MALETIN CON 2 BANDEJAS
 GANCHO VASO SANGUINEO SIN OJO
 SEPARADOR DISECCIÓN FLEX. ESTÁNDAR
 AGUJA SUTURA "J" DE 10 - Pte. 6 Uds..
 AGUJA POST-MORT "J" DE 15 - Pte. 6 Uds..
 AGUJA SERMICIRCULO DE 10 - Pte. 6 Uds..
 PINZA DISECCIÓN PUNTA NORMAL DE 10
 HILO DE LIGADURA 50 Grms.
 TIJERAS DAUPHINS 14 cm
 BOTE 60 Gr.. - CREMA REHIDRATANTE
 CUBREOJOS C/Asperzas - Pte. 100 uds..
 MAQUILLAJE FLUIDO
 Nº 1 Color Beig (1 Bote)
 Nº 2 Color Tostado (1 Bote)
 Nº 3 Color Marrón (1 Bote)
 BARRA DE LABIOS
 Nº 2 Color Tostado (1 Barra)
 Nº 3 Color Rojo (1 Barra)
 Nº 12 Color Marrón (1 Barra)
 Nº 30 Color Lila (1 Barra)
 POLVO TRASLUCIDO
 POLVO ACABADO BLANCO - Bote 100 Gr.
 BROCHA FINA PARA LABIOS
 BROCHA MAQUILLAJE MEDIANA
 COAGULANTES AFEITADO - Pte. 20 Uds..

SECCIÓN 8. SALAS ANATÓMICAS. DEPÓSITOS

- 8.01. Armarios, mesas, lavamanos.
- 8.02. Cámaras frigoríficas.
- 8.03. Carros, elevación y transporte.
- 8.04. Mesas de Tanatopraxia.
- 8.05. Mesas refrigeradas.
- 8.06. Instrumental y accesorios.
- 8.07. Mesas de disección
- 8.08. Estación de lavado de cuerpos.





AV300
vITRINAS MURALES
 Construida en acero inoxidable.
 Construcción sólida.
 Puertas correderas.
 Estante intermedio.
 Fabricaciones a medida.
 Construcción en diferentes acabados.
 Soportes de fijación a pared de acero inoxidable



AV400
ARMARIOS DE PIE
 Construcción sólida
 Fabricaciones a medida
 Fabricados en acero inoxidable
 Puertas correderas.
 Patas regulables para su nivelación.



AS001
ARMARIOS DE SEGURIDAD
 Estructura de doble cuerpo construida en plancha de acero electro-galvanizado, plegada a presión en frío y barnizada con polvos epoxídicos antiácidos aplicados en galería térmica a 200°C.
 Producción certificada por BVQI según norma EN14470-1



AV016
ARMARIOS VENTILADOS
 Armario totalmente estanco con captación de aire desde la parte superior, con prefiltro previo para evitar la entrada de impurezas desde el exterior. Válvula antiretorno superior para evitar las salidas de aire al exterior cuando el armario no está en funcionamiento.



AV
ARMARIOS VENTILADOS
 Íntegramente construido en acero inox. AISI 316.
 Puertas correderas de cristal de seguridad.
 Posibilidad de fabricaciones a medida.



ES000
ESTANTERÍAS DE ACERO INOX.
 Totalmente construidas en acero inoxidable.
 Estantes lisos.
 Construcción sólida.
 Fabricaciones a medida.



ES010
ESTANTES MURALES

Totalmente construidas en acero inoxidable. Especialmente diseñadas para una fácil limpieza con cantos redondeados. Construcción sólida. Acabado exterior satinado. Fabricaciones a medida. Varios modelos y capacidades.

ESTANTES MURALES LISOS	
MODELO	MEDIDAS
ES-010	1200 X 300
ES-011	1200 X 400
ES-012	1400 X 300
ES-013	1400 X 400
ES-014	1600 X 300
ES-015	1600 X 400
ES-016	1000 X 300



LAVAMANOS QUIRÚRGICOS COLECTIVOS

Totalmente construido en acero inoxidable. Griferías incorporadas con premezclador, (válvula termostática). Griferías con manetas gerontológicas, (clínicas). Griferías electrónicas opcionales. Soportes de sujeción de acero inoxidable. Para 2 -3 ó 4 usuarios. Posibilidad de fabricaciones a medida.



LAVAMANOS DE PIE

Disponibles con Grifo mecánico o electrónico



LAVAMANOS MURALES

Disponibles con Grifo mecánico o electrónico

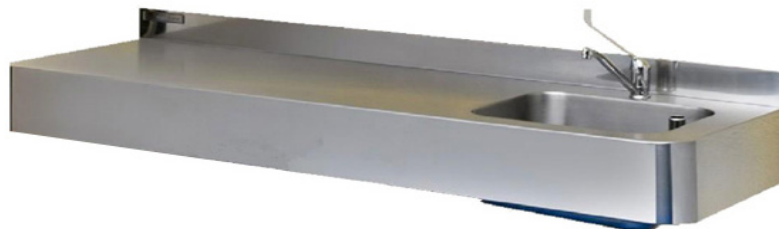

EN701

ENCIMERA DE TRABAJO INOX. Murales y de pie. Especialmente diseñadas para una fácil limpieza con cantos redondeados. Construcción sólida. Senos embutidos formando un solo cuerpo, sin juntas. Fabricaciones a medida. Griferías mono-mando con maneta clínica incorporadas. Posibilidad de griferías electrónicas. Construcción en diferentes acabados: acero inoxidable, corian, resinas fenólicas. Soportes de fijación de acero inoxidable.



MT000

MUEBLES DE TRABAJO. Totalmente construido en acero inoxidable AISI-304. Acabado satinado. Patas regulables para su nivelación. 2 Puertas correderas, colgantes con rodamientos para suave deslizamiento. Estante intermedio. Peto posterior 100 mm. Seno de 500x400x250 embutido sin soldaduras, (opcional). Grifería mono-mando F/C con maneta clínica. Posibilidad de fabricaciones a medida.



MT001
MUEBLE DE TRABAJO. Fabricado totalmente en acero inoxidable AISI-304. Encimera con omegas de refuerzo. Peto posterior de 100mm.
 Estante graduable en altura, con refuerzo central. Puertas correderas colgantes con rodamientos para su suave deslizamiento. Patas regulables en altura. Tres gavetas en la parte inferior. Medidas: 1400x700x850mm. Posibilidad de fabricaciones a medida.



VME010
VITRINA PARA MATERIAL ESTÉRIL
 Totalmente construida en acero inoxidable. Especialmente diseñado para una fácil limpieza. Acabado exterior satinado. Luz UVA incorporada. Zona superior con 2 puertas de cristal y 3 estantes. Zona inferior con 2 puertas de acero Inox. Provista de cerraduras con llave.
 Construcción sólida. Medidas: alto: 1400 x ancho: 600 x fondo: 300 (medidas en mm.)



REF. 10666
VITRINA CLINICA 1 PUERTA 4 ENTREPAÑOS
 Fabricada en acero esmaltado epoxi. Laterales y los 4 entrepaños de cristal.
 Con cerradura de seguridad.
 Cuatro patas con conteras.
 Medidas: 140 alto x 60 ancho x 30 fondo



NE-302 B
CÁMARA DE CONGELACIÓN (2 CUERPOS - 2 PUERTAS)
NE-302
CÁMARA DE CONSERVACIÓN (2 CUERPOS - 2 PUERTAS)



NE-202 B
CÁMARA DE CONGELACIÓN (2 CUERPOS - 1 PUERTAS)
NE-202
CÁMARA DE CONSERVACIÓN (2 CUERPOS - 1 PUERTAS)



NE-303B
CÁMARA DE CONGELACIÓN (3 CUERPOS - 3 PUERTAS)
NE-303
CÁMARA DE CONSERVACIÓN (3 CUERPOS - 3 PUERTAS)



NE-203B
CÁMARA DE CONGELACIÓN (3 CUERPOS - 1 PUERTAS)
NE-203
CÁMARA DE CONSERVACIÓN (3 CUERPOS - 1 PUERTAS)



NE-304B
CÁMARA DE CONGELACIÓN (4 CUERPOS - 4 PUERTAS)
NE-304
CÁMARA DE CONSERVACIÓN (4 CUERPOS - 4 PUERTAS)



NE-204B
CÁMARA DE CONGELACIÓN (4 CUERPOS - 2 PUERTAS)
NE-204
CÁMARA DE CONSERVACIÓN (4 CUERPOS - 2 PUERTAS)



NE-306B
CÁMARA DE CONGELACIÓN (6 CUERPOS - 6 PUERTAS)
NE-306
CÁMARA DE CONSERVACIÓN (6 CUERPOS - 6 PUERTAS)



NE-206 B
CÁMARA DE CONGELACIÓN (6 CUERPOS - 2 PUERTAS)
NE-206
CÁMARA DE CONSERVACIÓN (6 CUERPOS - 2 PUERTAS)



NE-302LB
CÁMARA DE CONGELACIÓN (2 CUERPOS - 2 PUERTAS)
NE-302L
CÁMARA DE CONSERVACIÓN (2 CUERPOS - 2 PUERTAS)



NE-303L
CÁMARA DE CONSERVACIÓN (3 CUERPOS - 3 PUERTAS)



CARRO ELEVADOR ACERO INOX. Capacidad de Elevación 1,5 metros
Especialmente diseñado para la introducción/extracción de bandejas en cámaras frigoríficas y hornos crematorios. Gran capacidad de maniobra. Capacidad de carga de 150 kgs a 250 kgs. Sistema de bajada de emergencia. Con rodillos o porta bandejas

REF. CA403.1 CARRO ELECTROMECAÁNICO

REF. CA403.2 CARRO HIDRÁULICO

REF. CA403.3 CARRO INTRODUTOR ELECTROMECAÁNICO



CARRO ELEVADOR ACERO INOX. Capacidad de Elevación 1,9 metros
Especialmente diseñado para la introducción/extracción de bandejas en cámaras frigoríficas y hornos crematorios. Gran capacidad de maniobra. Capacidad de carga de 150 kgs a 250 kgs. Sistema de bajada de emergencia. Con rodillos o porta bandejas

REF. CA403.4 CARRO ELECTROMECAÁNICO RODILLOS

REF. CA403.5 CARRO ELECTROMECAÁNICO

REF. CA403.6 CARRO HIDRÁULICO

REF. CA403.7 CARRO HIDRÁULICO RODILLOS



CARRO INTRODUTOR ELECTROMECHANICO

Totalmente construido en acero inox. Provisto de rodillos en la parte superior. Capacidad de elevación: 1,90 m. Mecanismo multiplicador de la fuerza de empuje. Capacidad de carga: 350 kg. Especialmente diseñado para la introducción/extracción de cajas en cámaras frigoríficas, y como introductor de horno.

REF. CA403.8 INTRODUTOR ELECTROMECHANICO PLUS

REF. CA403.9 INTRODUTOR ELECTROMECHANICO PLUS CON BÁSCULA



CARRO ELEVADOR MULTIUSOS

Totalmente construido en acero inox. Capacidad de elevación 1,2 m. Mecanismo de elevación electromecánico. Funcionamiento a 24 v. Batería de reducidas dimensiones incorporada. Cargador tipo teléfono. Disponible con rodillos

REF.CA410 CARRO ELEVADOR MULTIUSOS.



CARRO ANDREA

Totalmente construido en acero inoxidable. Accionamiento hidráulico mediante pedal. Sistema de anclaje de cajas. capacidad de carga : 250 kg. 4 ruedas giratorias diam. 200mm (2 con freno). Rodillo superior escamoteable. Gran capacidad de maniobra. Exento de mantenimiento. Sistema de inclinación de caja. (presentación)

REF. CA-ANDREA MULTIUSOS.



CARRO OPTIMUS

Diseño original innovador. Mecanismo de elevación hidráulico compacto. Capacidad de elevación: 1 m (hasta 2º nivel de la cámara)
 4 ruedas giratorias (2 con freno). 5ª rueda central que lo dota de una inmejorable maniobrabilidad. Accionamiento de elevación a pedal
 Carrito superior deslizante. Movimiento de inclinación para presentación. Paragolpes delanteros. Su diseño actual permite la manipulación de la caja, desde la entrada a la salida de las instalaciones por una sola persona.

REF. CA-OPTIMUS



GRUA WINNCARE XL-175

Grua para facilitar el movimiento de cadáveres a distintos niveles (Mesa Autopsias, Carros de transporte, etc.). Permite la elevación de un meso máximo de 175 Kgs. Dispone de parada de emergencia.

**ME-104****MESA DE PREPARACIÓN**

Totalmente construida en acero inoxidable. Estructura tubular de 30 x 30 de acero inoxidable. Doble asidero para su manipulación. 4 ruedas giratorias de diámetro 125. 2 ruedas con freno. Superficie de trabajo cóncava para la evacuación de líquidos.

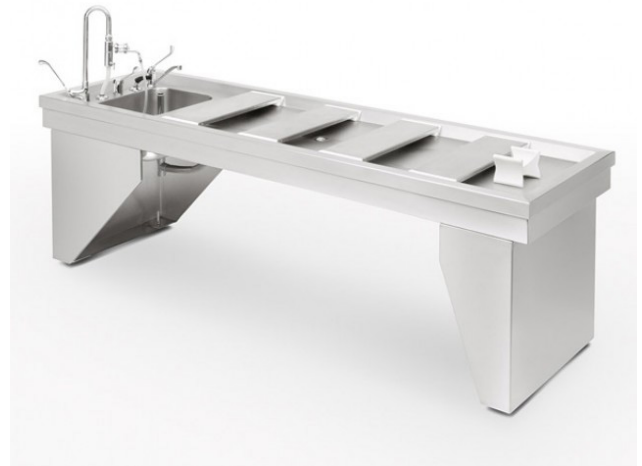
**ME-103**

MESA DE AUTOPSIAS Y PREPARACIÓN. Totalmente construida en acero inoxidable. Provista de fregadero de 500 x 400 x 250mm. Doble desagüe. (Zona de trabajo y fregadero). 1 grifería mono-mando fría/caliente, con maneta clínica. 1 ducha mono-mando fría/caliente, con maneta clínica. Flexo de la ducha de silicona de 2,5 m. 4 apoya cuerpos de acero inoxidable. 1 apoya cabezas de caucho multi-posicional.

**ME-102.1**

MESA DE AUTOPSIAS Y PREPARACIÓN BÁSICA. Totalmente construida en acero inoxidable. Totalmente carenada. Zonas de trabajo totalmente diferenciadas. Provista de fregadero de 500 x 400 x 250mm. Doble desagüe. (Zona de trabajo y fregadero). 1 grifería mono-mando fría/caliente, con maneta clínica. 1 ducha mono-mando fría/caliente, con maneta clínica. Flexo de la ducha de silicona de 2,5 m. 4 apoya cuerpos de acero inoxidable. 1 apoya cabezas de caucho multi-posicional. 2 tomas eléctricas estancas monofásicas. 1 hidro-aspirador reversible con sonda gástrica desechable.

**ME-102.2**

MESA DE AUTOPSIAS Y PREPARACIÓN BÁSICA CON ASPIRACIÓN. Totalmente construida en acero inoxidable. Totalmente carenada. Zonas de trabajo totalmente diferenciadas. Provista de fregadero de 500 x 400 x 250mm. Doble desagüe. (Zona de trabajo y fregadero). 1 grifería mono-mando fría/caliente, con maneta clínica. 1 ducha mono-mando fría/caliente, con maneta clínica. Flexo de la ducha de silicona de 2,5 m. 1 hidro-aspirador reversible con sonda gástrica desechable. 4 apoya cuerpos de acero inoxidable. 1 apoya cabezas de caucho multi-posicional. 2 tomas eléctricas estancas monofásicas. Sistema de aspiración.

**ME-102.3**

MESA BIO DE AUTOPSIAS Y PREPARACIÓN CON SISTEMA DE DESINFECCIÓN. Totalmente construida en acero inoxidable. Totalmente carenada. Zonas de trabajo totalmente diferenciadas. Provista de fregadero de 500 x 400 x 250mm. Doble desagüe. (Zona de trabajo y fregadero). 1 grifería mono-mando fría/caliente, con maneta clínica. 1 ducha mono-mando fría/caliente, con maneta clínica. Flexo de la ducha de silicona de 2,5 m. 1 hidro-aspirador reversible con sonda gástrica desechable. 4 apoya cuerpos de acero inoxidable. 1 apoya cabezas de caucho multi-posicional. 2 tomas eléctricas estancas monofásicas. Sistema de desinfección de aguas residuales.

**REF. 10459****MESA REFRIGERADA**

Fabricada en acero inoxidable 304 L (0.10 mm grosor). Muy silenciosa (nivel de ruido 42 dB). 4 x Ø 75mm ruedas pivotantes (2 con freno). Inclinação del cabezal de 22°. Reposapiernas plegable mediante soporte en ABS.

Temperatura de contacto: -16°C hasta -12°C.

Aislamiento: espuma rígida de poliuretano expandido sin CFC, grosor: 38mm. Longitud de la mesa desplegada: 190cm (plegada 120cm). Altura de la zona central 57cm (Cabezal: 70cm)



ME-408
Mesa de Disección movil "L"



CA-406
Mesa de Disección e instrumental

**MCLB-001**

ESTACIÓN DE LAVADO DE CUERPOS Y BANDEJAS. Concebida para el lavado y aspiración de cuerpos, además de la higienización de las bandejas de las cámaras frigoríficas. Especialmente concebida para garantizar unas condiciones de higiene y salud durante el trasiego de cuerpos en la morgue, garantizando así, unas condiciones de trabajo y seguridad para los operadores.

SECCIÓN 9. CEMENTERIOS

9.01. Escaleras.

9.02. Alza féretros.

9.03. Carros porta-féretros.

9.04. Descensores.

9.05. Exhumación.





REF	DIMENSIONES / Centímetros				
	A	B	C	Nº Escalones	Peso
10655	60	85	105	3	18 Kgs
10656	100	95	130	5	26 Kgs
10657	160	100	168	8	34 Kgs
10658	200	105	189	10	43 Kgs
10659	260	116	220	13	51 Kgs
10660	300	125	250	15	57 Kgs
10661	360	145	290	18	65 Kgs
10662	400	155	320	20	75 Kgs

ESCALERA DE ALUMINIO

Escaleras realizadas con especiales perfilados de aluminio ensamblados mediante soldado con escalones y plano de pisado antideslizamiento, pasamanos lateral y parapeto h 100 cm. Traslado con ruedas.

Opcional: rueda retraíble que se baja automáticamente empujando las asas extraíbles, permitiendo así un traslado con ruedas extremadamente fácil, con un esfuerzo igual a 6 kg.

Certificamos que las escaleras de acero y las escaleras de aluminio han superado las pruebas de cumplimiento de la norma europea UNI EN 131- 1/2. Por tanto, las escaleras resultan "conformes a las normas vigentes sobre medios y sistemas de seguridad relativas a la fabricación y uso de escaleras portátiles". En cumplimiento del D.M. 23/03/2000, aprobado en aplicación del D.L. 626/94.

**REF. 10222**

ALZA FÉRETROS MANUAL 3,5 metros

Plataforma elevable para cementerios destinada al alzamiento de féretros y su inhumación en nichos ubicados en diferentes picos.

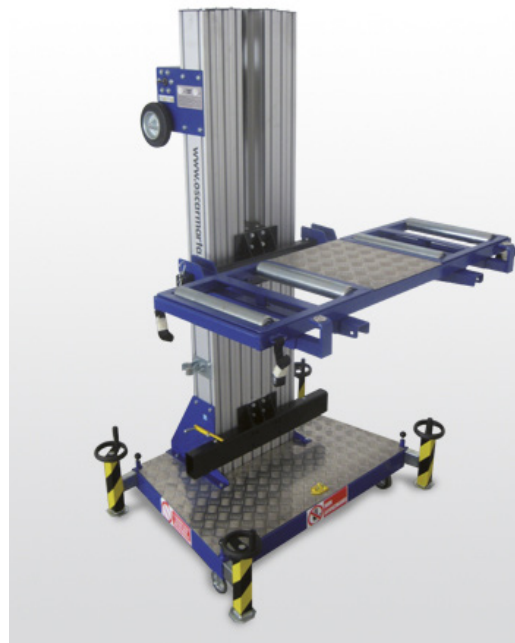
**REF. 10650**

ALZA FÉRETROS MANUAL 4,5 metros

Plataforma elevable para cementerios destinada al alzamiento de féretros y su inhumación en nichos ubicados en diferentes picos.

**REF. 10651**

ALZAFERETROS HIDRA-31

El modelo que mejor combina la sencillez y la robustez en el sector de los porta féretros. Montada la tijera sobre un bastidor de tres ruedas en el que la rueda motriz y directriz es la misma conseguimos unos radios de giro mínimos trasladando la potencia del motor eléctrico directamente sobre la dirección.

**REF. 10652**

ALZAFERETROS DRACO - 2 VERSIONES DE 3,20 Metros y 4,20 Metros

Perfecto para realizar los trabajos de dar sepultura y posterior colocación de la lápida con seguridad, cómodamente y con espacio para los materiales y herramientas necesarias. A su vez, es muy polivalente, pudiendo ser utilizada para realizar trabajos en las partes altas de los nichos, podas, etc.

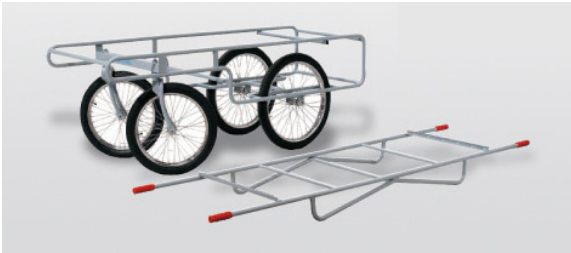
**REF. 10125**

CARRO PORTAFÉRETRO CON CAMILLA EXTRAIBLE
2000x700x740mm. Realizado en tubo cincado y pintado, está dotado de 5 ruedas de radios, 2 fijas y dos giratorias. Dispone de camilla superior extraible y está dotada de asas y dispositivo de enganche del feretros, ideal para lugares de difícil accesibilidad.

**REF. 10654**

CARRO PORTAFÉRETROS MANUAL RUEDAS PEQUEÑAS
Realizado de tubo zincado, dispone de 2 ruedas delanteras neumaticas y dos traseras giratorias con freno. Dispone de enganches para la inmovilización del feretro, así como dos rodillos en la parte trasera para facilitar la carga y descarga del feretro.

**REF 10126**

PORTAFÉRETROS ELÉCTRICO ZALLYS XT505 SIN PLATAFORMA

Para la utilización en Cementerios. Silencioso, sin emisiones, sin vibraciones, sin el ruido del motor y con un mantenimiento mínimo es adecuado para tareas de interior y al aire libre, respetando los estándares de calidad constante de todos los productos Zallys. El motor de 800W está equipado con un freno-electromagnetico que bloquea al XT505 para evitar el deslizamiento en rampas a plena carga. El XT505 puede trabajar dentro y fuera en el ejercicio hasta 300Kg. Realizado de materiales de alta calidad y certificado por la CE a raíz de la Normativa Europea.

**REF 10127**

PORTAFÉRETROS ELÉCTRICO ZALLYS XT505 CON PLATAFORMA

**REF. 10214****DESCENSOR DE FERÉTROS CEMENTERIO**

Diponible en 2 versiones, manual o electrico.

Especialmente diseñado para el uso por un solo operario, de facil traslado gracias a las sus ruedas giratorias con freno.

Dispone de Kit opcional de patas con ejes desplazados, que permiten obtener diferentes anchuras y longitudes.

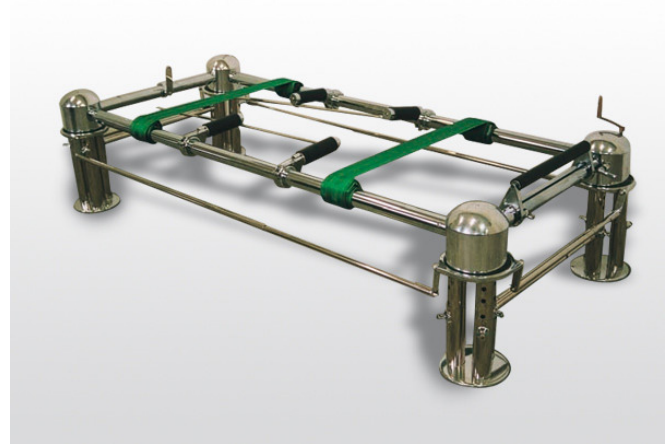
**REF. 10213****DESCENSOR DE FÉRETROS CEREMONIAL ACERO CROMADO**

Descensores para entierros ceremoniales. Equipos construidos con los mejores materiales.

Sin motores, ni mecanismos eléctricos, sin baterías.



REF. 10157
BOLSA DE RESTOS PVC 80X70 BLANCA
Cajas de 75 Uds..



REF. 10158
BOLSA DE RESTOS TEXPUN 80x70 PP+PE BLANCA
Cajas de 75 Uds..



REF. 10156
BOLSA DE RESTOS GRIS 300 GALGAS - PAQUETE 50 BOLSAS



REF. 10122
URNAS DE RESTO ABS NOGAL MADERA CON O SIN CRUZ
Cajas de 6 Uds..



REF. 10373
URNA DE RESTOS OCUMEN - NORMAL
Cajas de 3 Uds..



REF. 10146
URNA DE RESTOS OCUMEN - GRANDE
Cajas de 3 Uds.



REF. 10109
URNA DE RESTOS METÁLICA - CHAPA ZINCADA 54x27x23,5
Cajas de 10 Uds..



REF. 10144
FUNER-BOX
Contenedor de celulosa para restos de exhumación o desenterramiento.
Paquetes de 5 uds..

SECCIÓN 10. HORNOS DE CREMACIÓN

10.01. Hornos de cremación



Distribuimos Hornos de Cremación de última generación adaptándonos a cualquier necesidad que tenga. Contamos con amplia experiencia en el sector funerario. Todos nuestros clientes nos avalan con más de 100 instalaciones a nivel nacional. Disponemos de una gran gama de hornos de cremación, adaptable cualquier sistema combustible, Gas Ciudad, Gas ProPano y Gasoil. Todos nuestros hornos son asistidos por PLC que permiten su gestión mediante pantallas táctil y por gestión remota. Además, disponemos de varios modelos de carros para la introducción de los féretros y nos adaptamos a la instalación existente. Fabricamos Equipos de Filtración, así como molinos trituradores de aspas o bolas.

SOLICÍTANOS PRESUPUESTO

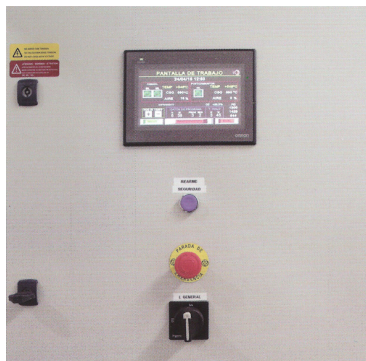
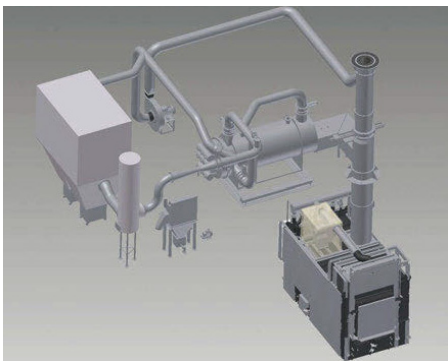

SECCIÓN 11. FLORISTERÍAS

11.1. Cintas y Ribbon

11.2. Impresoras





REF. 10191
CINTA DE CORONAS 100mm x 100m - BEIGE



REF. 10189
CINTA DE CORONAS 100mm x 100m - BURDEOS



REF. 10143
CINTA DE CORONAS 100mm x 100m - VERDE



REF. 10193
CINTA DE CORONAS 100mm x 100m - VIOLETA



REF. 10188
CINTA DE CORONAS 100mm x 100m - BLANCO



REF. 10194
CINTA DE CORONAS 70mm x 100m - BLANCO

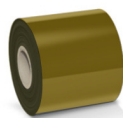

REF. 10008
RIBBON DE CALIDAD CERA 80mm X 250m - ORO BRILLO

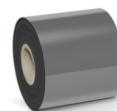

REF. 10121
RIBBON DE CALIDAD CERA 80mm X 250m - PLATA BRILLO

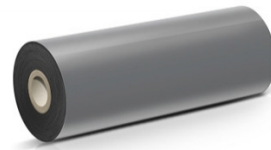

REF. 10003
RIBBON DE CALIDAD CERA 80mm X 60m - ORO BRILLO

REF. 10009
RIBBON DE CALIDAD CERA 80mm X 60m - PLATA BRILLO



REF. 10456
CABALLETE PORTA CORONAS ALUMINIO PLATA SENCILLO DE 1 GANCHO. ALTURA 145CM.

REF. 10117
CABALLETE PORTA CORONAS ALUMINIO ORO SENCILLO DE 1 GANCHO. ALTURA 145CM.

REF. 10457
CABALLETE PORTA CORONAS ALUMINIO PLATA DOBLE DE 2 GANCHOS. ALTURA 195CM.

REF. 10118
CABALLETE PORTA CORONAS ALUMINIO ORO DOBLE DE 2 GANCHOS. ALTURA 195CM.



REF. 10183
IMPRESORA PARA CINTAS DE CORONA - ZEBRA GC420T



REF. 10286
IMPRESORA PARA CINTAS DE CORONA GODEX G300

SECCIÓN 12. IMPRENTA FUNERARIA

12.1. Recordatorios.

12.2. Tarjetas de recuerdo.

12.3. Libros de firmas.



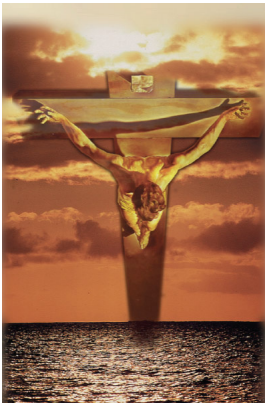

REF. 013-00003
 RECORDATORIOS DOBLES. Posibilidad de personalización y de incluir oración.

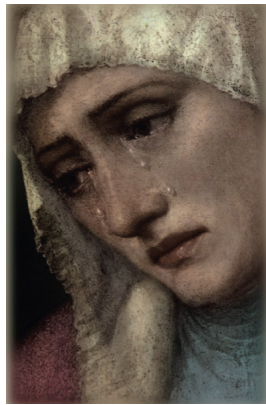

REF. 013-00004
 RECORDATORIOS DOBLES. Posibilidad de personalización y de incluir oración.



REF. 013-00005
 RECORDATORIOS DOBLES. Posibilidad de personalización y de incluir oración.



REF. 013-00006
 RECORDATORIOS DOBLES. Posibilidad de personalización y de incluir oración.

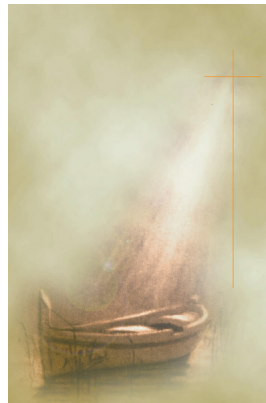

REF. 013-00007
 RECORDATORIOS DOBLES. Posibilidad de personalización y de incluir oración.



REF. 013-00008
 RECORDATORIOS DOBLES. Posibilidad de personalización y de incluir oración.



REF. 013-00009
 RECORDATORIOS DOBLES. Posibilidad de personalización y de incluir oración.

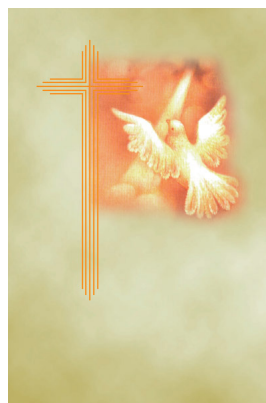

REF. 013-00010
 RECORDATORIOS DOBLES. Posibilidad de personalización y de incluir oración.

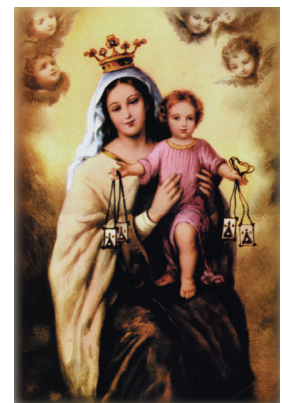

REF. 013-00011
 RECORDATORIOS DOBLES. Posibilidad de personalización y de incluir oración.



REF. 013-00012
 RECORDATORIOS DOBLES. Posibilidad de personalización y de incluir oración.



REF. 013-00013
 RECORDATORIOS DOBLES. Posibilidad de personalización y de incluir oración.

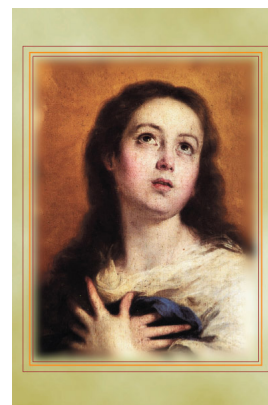

REF. 013-00014
 RECORDATORIOS DOBLES. Posibilidad de personalización y de incluir oración.



REF. 013-00015
 RECORDATORIOS DOBLES. Posibilidad de personalización y de incluir oración.



REF. 013-00016
 RECORDATORIOS DOBLES. Posibilidad de personalización y de incluir oración.

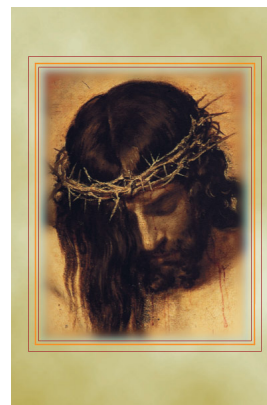

REF. 013-00018
 RECORDATORIOS DOBLES. Posibilidad de personalización y de incluir oración.



REF. 013-00019
 RECORDATORIOS DOBLES. Posibilidad de personalización y de incluir oración.



REF. 013-00020
 RECORDATORIOS DOBLES. Posibilidad de personalización y de incluir oración.

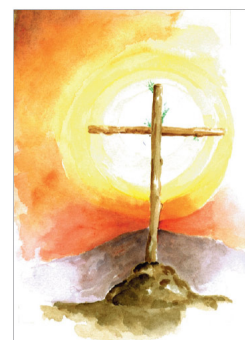

El es la Paz

REF. 013-00021
 RECORDATORIOS DOBLES. Posibilidad de personalización y de incluir oración.

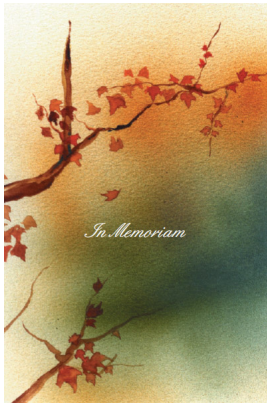

REF. 013-00021
RECORDATORIOS DOBLES. Posibilidad de personalización y de incluir oración.



REF. 013-00022
RECORDATORIOS DOBLES. Posibilidad de personalización y de incluir oración.

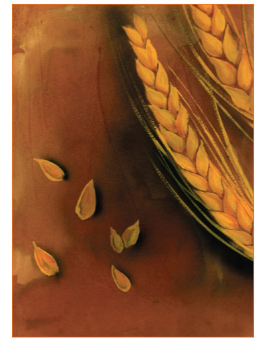

El que cree en Mí vivirá

REF. 013-00023
RECORDATORIOS DOBLES. Posibilidad de personalización y de incluir oración.



REF. 013-00024
RECORDATORIOS DOBLES. Posibilidad de personalización y de incluir oración.



REF. 013-00025
RECORDATORIOS DOBLES. Posibilidad de personalización y de incluir oración.



REF. 013-00026
RECORDATORIOS DOBLES. Posibilidad de personalización y de incluir oración.



REF. 013-00027
RECORDATORIOS DOBLES. Posibilidad de personalización y de incluir oración.



REF. 013-00028
RECORDATORIOS DOBLES. Posibilidad de personalización y de incluir oración.



REF. 013-00029
RECORDATORIOS DOBLES. Posibilidad de personalización y de incluir oración.



REF. 013-00032
RECORDATORIOS DOBLES. Posibilidad de personalización y de incluir oración.



REF. 013-00033
RECORDATORIOS DOBLES. Posibilidad de personalización y de incluir oración.

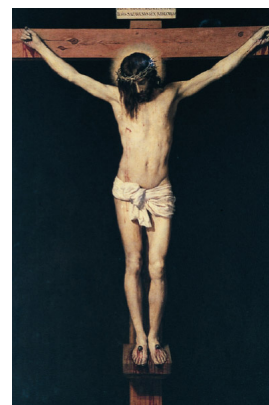

REF. 013-00034
RECORDATORIOS DOBLES. Posibilidad de personalización y de incluir oración.

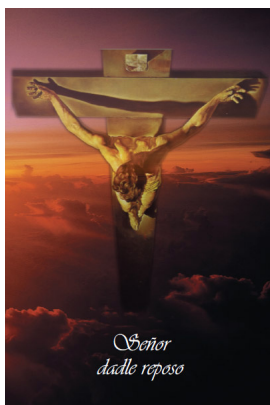

REF. 013-00035
RECORDATORIOS DOBLES. Posibilidad de personalización y de incluir oración.



TARJETA 2
TARJETAS DE RECUERDO PARA FAMILIARES Y AMIGOS.



TARJETA 3
TARJETAS DE RECUERDO PARA FAMILIARES Y AMIGOS.



TARJETA 14
TARJETAS DE RECUERDO PARA FAMILIARES Y AMIGOS.



LIBRO DE FIRMAS

LIBRO DE FIRMAS PARA EL RECUERDO. 20 hojas (40 páginas) con tapas duras. Posibilidad de personalizar con el nombre de la funeraria o tanatorio.

LIBRO DE FIRMAS GENÉRICO

LIBRO DE FIRMAS PARA EL RECUERDO. 20 hojas (40 páginas) con tapas duras. Posibilidad de personalizar con el nombre de la funeraria o tanatorio.



Esquelas y Perfiles S.L.

C/ Miguel Delibes, 1
45470 - Los Yébenes (Toledo)
Tfno. +34 925 320 143
Móvil +34 602 215 607
esquelasyperfiles@gmail.com



Esquelas y Perfiles S.L.

C/ Miguel Delibes, 1
45470 - Los Yébenes (Toledo)
Tfno. +34 925 320 143
Móvil +34 602 215 607
esquelasyperfiles@gmail.com